本館開設上海漢口路十九號門牌 電話第三百六十五號 (中國郵政局特准掛號立劵之郵件)(明治三十八年二月二十四日第三種郵便物認可)(每日出版)

聲明根原

記三摺起取今照存欠兩下扣過尚欠銀七百餘兩賈某乃福昇二股之東[illegible]三十年間拆出後推與沈姓經理所欠之銀各以友本賈賈某清理自許無力懇將二戶存摺作抵摺上注明今二妾出面控告沈某因攻事在家定念六可到案日與賈賀欵昨日有宋苗香者乃金利源棧之小本匠自稱代表此賈某之替身二妾之愛僕藉詞錯哩可發一笑究有頭倚有主賈某自不出面愿與下人混集敗壞商務之大局何自不惜臉面耶 福昇號各股東公具 內4398

遺失存摺作廢

今遺失大豐號劉子記戶存摺一個當向該號說明作廢摺不憑特此登報聲明 楊植卿 徐蓮舫同白 內413

中華民國元年二月十一日即辛亥十二月念四日

新聞報

SIN WAN PAO, LTD.

西曆一千九百十二年二月十一號 禮拜日

第六千七百九十六號

共計三張售大洋二分

◉外埠寄報

▲中國境內 逐日寄全年洋十元八角半年洋五元四角

▲美各埠 逐日寄全年洋十四元半年洋七元

▲日本各埠 逐日寄全年洋十二元半年洋六元

◉廣告刊例

頭等 登於論前中縫兩行起碼每行一元第二日起每行[illegible]

二等 七角五分

三等 長告白三行起碼第一天每行一角五分半第二至第七天每行三分半第八日起一角八分

短行告白第一日每字五厘第二日至第七日每字三厘第八日起每字二厘半

本館特別廣告

陰歷年底人各有事報界向例均停版數日藉以修葺機器清理賬務今當改變本報准自陽歷二月十四日起(陰歷十二月念七日)停報一星期至二月念一日(陰歷正月初四日)再行出版惟在停報期內如有緊要電信仍隨時另刊號外以餉閱者特此布聞伏希公鑒 本館謹啟 丁868

本館代售臨時政府公報 丁869

受夏福生楊培卿抵押者鑒

今有上海縣念三保十五圖戶名福綏第七十四號方單一紙計地一畝三分六厘六毫該方單未知夏楊抵押何人現下業及鄙人而夏福生逃往香港楊培卿隱避無蹤如有人知其受抵於何人者務祈於五日內關照法界中八仙橋禾豐泰米店準酬洋五十元決不食言倘五日內隱匿不報準將該方單作廢特此登報聲明 董子璋白

震泰昌號新到士黃厚呢新式花呢佈告

本號向設南京路專辦各種花色呢絨洋貨歷已聞名今際世界維新之始凡我同胞咸用西式之服敝號向外洋選辦士黃色厚呢及套呢客衣料企呢禮帽花呢便帽等均已到申欲另購均可並做各種軍服及花呢衣價廉物美且製法比別家精良仰請軍學商各界諸君惠顧賜購是盼 甲264

老公茂紡織公司發息廣告

前日各股東會議每股應派利息元五兩望有股諸君持股單至江西路念二號老公茂洋行內領取可也恐未週知特此佈告

訃不周

先嚴緗伯府君痛於辛亥年十一月二十九日巳刻棄養茲定陰歷本月二十七日在孤嶺路寓所設奠次日午刻舉襄暫殯平江公所恐訃不周謹此佈聞 棘人王承寬等泣啓 丙404

收買舊書法帖

鄙人現來滬欲收買精印舊書舊拓法帖及康乾詩人墨跡願出售者請携來面議價值每天自下午一點鐘至五點鐘爲限過期不候 寓上海鐵大橋鐵馬路東和洋行 田中慶太郎啟 乙7865

招人包銷煤灰煤屑

本公司一千九百十二年中所出之煤灰煤屑如有人欲包銷者請于十二月初五日標送至本公司機器師處俾可開標定奪 ○西藏路五號煤氣公司廣告 乙8307

北京輪船十二月念五日直往煙台龍口

如有貨物及搭客等件該處水淺格外從廉請至玉[illegible]外洋涇橋大豐洋行面議可也 乙7862

白濁止淋藥水

凡患五淋白濁之症或由濕熱過重所致或因色慾過度之故以致精竅乏蝕流不止如積久不治體氣更虧醫治愈難今本醫院精製斯藥療治此患實有非常應效之功服法每天三次每次兩羹匙旬日之間管許全愈賜顧者請認明牌號庶不致誤 價目大瓶洋一元小瓶洋五角

海外白大橋下北蘇州路一號 大英醫院敬識 上202

滬南商會廣告純泰莊事

本會于初三日接准商團移到純泰莊倒閉一案並卷宗帳簿等件囑爲清理等因查該莊欠人人欠爲數甚巨除就本會設立理賬處外所有各存戶望即來會報告數目以憑核對至于欠戶值茲舊歷年關務乞將銀從速送會蓋印回單爲憑切勿私相劃抵是所至要一俟收有成數再當召會分派特此廣告 乙7843

輪船招商局各股東公鑒

(一)此次民國政府欲借招商局產抵押借債董事等以關於股東權利由各股東又函電交馳對於此舉多所疑慮以致此事久懸未決今政府特委員陳君其美王君銘來局布告此次借款辦法及招商局產作爲抵押條件(一)此項借款其本利俱由中華民國政府担任償還不使招商局受絲毫之損害(二)擴張其外洋航路予以相當補助津貼(三)此次借款與我各股東有益無損由政府於招商局承認借款中華民國當承認招商局爲民國國家郵船公司如左 董事等詳察以上情節知此次借款與我民國前途實有種種利益似無庸疑慮當此民國甫建軍需孔亟之時凡我國民皆宜有所盡力以負責任想我各位股東必無異議除由董事等一致承諾外謹此公布以慰群情至與政府委員協商之事容續函布告尚祈鑒察爲幸

遺失議單聲明

啟者先父陳晉卿於光緒三十四年所經手實恒源棉紗號議單一紙計二股業已遺失現向各股東言明此單作廢如有中外人等拾得作廢紙特登新申二報聲明 陳鴻春告白 丙430 乙7881

信成銀行緊要廣告

本銀行資本前後收足一百十餘萬元公積十萬元營業日見發達每屆發給股東官利七釐餘利五釐已歷有年所本年歷上半年結算又經贏餘十萬餘元不意時局變遷全市金融閉塞各存戶紛紛提現自八月迄今付出鈔票儲蓄商業等存欵約一百六十萬元近屆舊歷年關查南北兩行尚有儲蓄商業往來等存欵約一百餘萬兩而抵押保證信用等貨欵有二百餘萬兩各埠分行尚不在內銀行性質存進放出間接營利事業往來之後祇出不進雖有銅山亦易消竭今者民國成立時局大定所有一應抵押契件及保證信用等欵各戶務祈從速設法取贖還如再遲延本行不得不按照定章聲明各欠戶姓名定期實行拍賣追索不足則仍向原戶及保人理追本行爲保全信用維持起見萬望諸君鑒諒爲禱 上海南北信成銀行啟

敦和莊廣告

本莊所欠存項票面拆票前已攤派二成茲第二期攤派一成定本月念七日起隨時解付請執有本莊本票者屆時分別持摺與票向本莊收取可也此次極欲多派數成實以市面[illegible]欵難收以致祇派一成開春後自當赶緊設法催收陸續派付並希各債主鑒原是幸 丙724

[illegible]百六十株五尺半長九寸徑四百八十株四尺長九寸徑四百八十株方木六尺長十寸乘六寸一千株十八尺長十四寸乘六寸一千株十五尺長十二寸乘六寸三百七十株如欲詳細請至靜安寺路一百二十二號本局工司處詢問可也信面須要註明承買堤木標信送至本局至陽歷二十六號午截止此佈 丙861

鑫記公司推股聲明

啓者鄙人與賀敏務何錫恩三人於辛亥年八月間合資在漢口華界開設鑫記公司洋雜貨號鄙人因事繁自願將鑫記股分於本年十二月初四日盤與鑫記另號爲業將前事盡行了清此後鑫記分號孖廚及申漢各戶欠賬並洋行定貨等事概與鄙人無涉恐未週知特登新申兩報聲明 鄙人胡佩芳啓 丙433

輪船招商總局各省股東公鑒

現因奉南京孫大總統電飭本局產抵押借欵一千萬兩暫借於中央政府分年償還本息所有抵押借款一切辦法已派主任人員赴寧和衷協商一俟議有端緒定當不日由本局通告諸股東以昭明白惟各處股東均已先後函電交馳懇請由本局照商律董事會議定有明章第拾九節有重大事件必須董事會決議准辦方可施行是以在局三董事但有遵照令辦事之責並無議事決行之權貴股東來函不肯承認然出中央政府命令事關軍需重要非在局辦事之人所敢依違應請各省各埠股東速公舉代表前來會議董事會爲綱領局內應辦事宜人數位到齊即通告延期[illegible]除已將各埠股東來函來電抄呈南京政府外爲特登報廣告務祈公鑒 輪船招商總局謹白 乙7845

浙江財政部長通告

爲通告事照得省城胡慶餘堂藥鋪前經滬杭各報在案本部於十一月初十日限期一律開標查有各省商人等最多數合格並將歷年營業之價值悉數二十萬兩等提出並由本部招人投標計出價洋二十萬兩作爲胡慶餘堂全號營業及其資本財產之各種應得利益一律作廢除由本部頒給營業執照俾資信守並分別呈報都督移行政事部杭府民事長商務總會存案外特此通告 丙1998

蘇州許大椿孫鶴丹子玉佩內外科到申送診

啓者航船浜老宅向以外科著名已歷三世本醫士夙秉庭訓係的派真傳至內科一門則親炙於蘇城名醫貝賦琴先生有年現今來申暫寓英界二馬路天利棧擇於本月念五日開診特此告白 乙7818

戰地第一級救傷要法出售

是書爲戰地救傷所必需凡急治緊要傷者各法均詳細圖立說言之甚詳本會爲求救護普及起見特此編印餉世每部僅收紙本大洋四角出售處三馬路新聞報館 中國紅十字會事務所啓 乙7813

尋孩重賞

十四日下午二點至四點鐘時在公共租界浙江路廈門路轉角即老垃圾橋南塊洪德里左近走失六歲男孩一名面圓白身穿元色厚拂布棉袍名叫王掄元寧波口音如有人收留或知流落處所即日送四川路瑞和洋行或洪德里第四百七十號門牌葉寓當酬洋二百元決不食言如有意藏匿隱匿者日後查獲定當重究不貸幸勿自悞 丙2222

吉和輪船准於念五晚開往長江 本輪賑房錢白 174

賠欵迅速

本月十三夜比鄰失愼殃及小號幸早托保君西林李君錦堂趙君啓元向望實泰隆錦隆各寶行保有火險諸足足見該行及買辦經手諸君辦事安當誠實可靠特此登報佈告欲保火險諸君知所趨向焉 新閘仁泰祥啓 丙4112

法商達興銀公司廣告

本銀公司開設在黃浦灘第六號專做借欵押欵兩項借欵無論政治商業個人如西首飾珠寶鑽石綢緞頭寸等皆可商借押欵凡貨色古董美術均可收抵期限利息面議以及中上一切規則悉照本銀公司定章辦理 電話二千五百八十二號 華總理朱葆三啓 甲2218

財政研究會廣告

啓者財政研究會自成立以來荷蒙諸同志論於財政前途獲益匪淺正名諸君極到會暢論盡力贊助並擬延伍杜二君不由此夫國之重大生計生爲國立政之及茶葉絲業與中國商業民生關係不由此國不患弱而患無禮義廉恥民不患貧而患不立上海爲國計之先歐美富強之本振奮自立人材淵藪得風氣之先補救得一分進步全國獲利益無窮日也一經改良掃盡從前因循依賴之弊必爲全球所歡迎亦爲僑人所得所苟商民樂業軍餉不竭而自裕可斷言也今經衆議名稱仍爲財政研究會將前改之商業民生共濟會取銷於陰正月初八日星期下午四時在鐵大橋北商務公所內開會一次凡我同志務請蒞止共籌進行無任跂盼 乙7846

朱葆三 虞洽卿 朱舜南 邵寄濤 周辛伯 張蒼苞 傅筱庵 錢達三 朱衡齋 胡寄梅 王憲臣 陳子琴 鄔贊臣 席子佩 徐乾麟 甘翰臣 林蓮孫 孫衡甫 周金箴 王西星 王步蓮 沈仲禮 張伯寅 張寶士 蔣懷清 胡筋鋭 李徵五 孫增翠 吳鳴門 李徵五 孫衡甫 張去私 陳剛 何久成 勤同 林依中 張春苞 席錫蕃 虞[illegible] 陳劍虹 啟

勸購公債票辦事處廣告

自武漢光復以來聞風響應幾及全國當此和議不果北伐孔殷軍需浩繁籌餉匪易敝號同人亦分屬國民豈能坐視苦於能力綿薄補助無方爰由同人志願自陽歷正月起所得俸金概提所得之數甚屬區區聊表寸衷藉資同胞各盡國民之責伏冀大力贊助庶商界多一分之輸將即軍界多得一分稍少成多不無小補此係敝同人之鄙見諸希指教同人幸甚民軍幸甚 中英大藥房同人謹白 乙7784

中英大藥房同人志願助餉廣告

本處由滬浙都督委託勸購公債票章九五扣現將來准予掉換國家債票數目不計多寡均可購買凡我湖人及本外省熱心公益諸君自必樂爲購買務乞惠臨上海二馬路五號本辦事處隨時購換本處公事幹事員顧敬齋黃揖臣沈驊芳蔣孟蘋總長楊信之坐辦王亦梅等同啓 乙7785

代論

蔡元培對於新教育之意見(續)

雖然世界觀教育非可以旦旦而聒之也且其與現象世界之關係又非可以枯槁單簡之言說襲而取之也然則何道之由曰由美感之教育美感者合美麗與尊嚴而言之介乎現象世界與實體世界之間而爲之津梁此爲康德所創通而嗣後哲學家未有反對之者也在現象世界凡人皆有愛惡驚懼喜怒悲樂之情隨離合生死禍福利害之現象而流轉至美術則即以此等現象爲資料而能使對之者自美感以外一無雜念例如采蓮煮豆飲食之事也而一入詩歌則別成興趣火山赤舌大風破舟可駭可怖之景也而一入圖畫則轉堪展玩是則對於現象世界無厭棄而亦無執箸也人既脫離一切現象界相對之感情而爲渾然之美感則即所謂與造物爲友而已接觸於實體世界之觀念矣故教育家欲由現象世界而引以到達於實體世界之觀念不可不用美感之教育。

五者皆今日之教育所不可偏廢者也軍國民主義實利主義德育主義三者爲隸屬於政治之教育(吾國古代之道德教育則間有兼涉世界觀者當分別觀之)世界觀美育主義二者爲超軼政治之教育。

以中國古代之教育證之虞之時夔典樂而教胄子以九德德育與美育之教育也周官以鄉三物教萬民六德六行德育也六藝之射御軍國民主義也書數實利主

義也禮爲德育而樂爲美育以西洋之教育證之希臘人之教育爲體操與美術卽軍國民主義與美育也歐洲近世教育家如海爾巴脫氏純持美育主義今日美洲之德弗伊派則純持實利主義者也

以心理學各方面衡之軍國民主義毗於意志實利主義毗於知識德育兼意志情感二方面美育毗於情感而世界觀則統三者而一之

以教育界之分言三育者衡之軍國民主義爲體育實利主義爲智育公民道德及美育皆毗於德育而世界觀則統三者而一之

以教育家之方法衡之軍國民主義世界觀美育皆爲形式主義實利主義爲實質主義德育則二者兼之

譬之人身軍國民主義者筋骨也用以自衛實利主義者胃腸也用以營養公民道德者呼吸機循環機也周貫全體美育者神經系也所以傳導世界觀者心理作用也附麗於神經系而無迹象之可求此卽五者不可偏廢之理也

本此五主義而分配於各教科則視各教科性質之不同而各主義所占之分數亦隨之以異 (未完)

專電

北京 (十二月廿三日發)

◉清太后密旨袁世凱將南北調和融洽組織南北完全共和國體後再行宣布退政

◉退政旨俟各條件訂妥用正式公文照會各國爲兩面擔保後乃能明降

◉阮忠樞奔走慶袁之間對人云退政懿旨現又改稿

◉南北討論政體改易後大總統之任期或十年或六年尚未定

◉善耆潛赴奉天宗社黨員大半隨行

◉北省各鎮之騎兵礮兵機關鎗隊現將會集北京

◉禁衛軍第一鎮機關礮機關槍已全收回撥歸三六兩鎮

奉天 (十二月廿三日發)

◉八旅勤王兵組成步兵騎兵十營宋墨林爲統領

◉奉天派前路巡防隊一營赴復州又將蓋平巡防隊三營派赴前敵

吉林 (十二月廿二日發)

◉廿三鎮統制孟思遠與陳昭常協議在吉林城北山起築砲臺現先派員調查基址

◉吉林旗務處大集旗人開議改用漢姓廣謀生業

青島 (十二月念三日發)

◉藍天蔚命民軍之在卽墨高密相近運動者皆避開德人租界以免外交牽涉

東京 (十二月廿三日發)

●謠傳日本陸兵一萬三千於大連上陸會同俄國資助中國清軍係無根之談日本外務大臣內田康哉近在帝國議會不認此事並宣言日本政府現無派兵到東三省之意

要電彙錄

武昌電 萬火急滬都督轉張振武君鑒來電悉北伐因急鄂事亦甚重要堯卿因部務繁重需君相助情詞再切請迅仍返鄂特派鄺君來接翁回爲盼元洪九號印

南京電 民省各都督各軍師旅司令處參謀處均鑒本部現擬將全國各軍編成建制軍隊亟應調查明晰預備畫分管區以期統一而免紛歧其編律應按照部頒暫行編制卽以呈報之先後爲次序編成後將所有之軍官軍佐彙呈大總統按其職務一律補授實官以謀軍政之統一而鞏民國之基礎務望迅速呈報以便實行陸軍部佳印

南京電 各報館鑒本部總長因抱恙留滬前以本部事務全權委託次長而一切公文則以總長署名係公文程式定則也今聞會議定凡各部總長在假中時所有公文仍署總長名惟外交總長小戳以爲負責任之証特此聲明內務部蒸電

上海電 大總統參議院鑒和議條件滬各團體多反對組織本會公舉代表江亢虎夏重民李懷霜訪問伍代表未得要領訂文日大會取決公意赴甯要求修改期不悖共和本旨謹預聞滬和議糾正會全體叩

杭州電 各報館轉孫大總統汪精衛先生內外諸同志均鑒蔣尊簋爲浙都督擁護殘民黨濫用漢奸欲以軍法部勒黨人侵奪參議職權橫行無忌請斥出本會以儆奸邪處州同盟會會員呂月屏陸通球等叩

雲南電 南京孫大總統黃總長北伐總司令武昌黎副總統各省都督鑒雲南簡練精兵編爲北伐隊派唐繼堯爲司令官韓鳳樓庾恩錫爲參謀長編爲兵隊計幹步學生一大隊步兵四大隊騎兵一中隊機關槍二中隊及憲兵衛生輜重彈藥縱列各隊已於陽歷勘日出發取道黔湘軍餉先撥發十五萬元特聞滇都督鍔印

蕪湖電 各報館轉信陽州段軍統芝泉鈞鑒今夏侍節清江錫假南下荷蒙待遇優渥並感並愧誓本所學宣力國家以報我夫子夷虜昏暴國幾淪胥義旗[illegible]武昌倡義[illegible]諸同學投袂東南集合志士甘冒萬險以脫羈絆國治自滬抵蕪聯絡同志其時九江初復金陵未下長江中權皖蕪扼要皖中同學勞苦經營迄未得手遂致省垣一再糜爛國治力任蕪事同學偕至籌畫鎮懾深相倚恃光復始商民安堵斯皆我夫子夙昔陶鑄激厲之効國治等所持以致之願民助成共和幸福以爲夫子光也今者全國一致贊同共和而滿虜猶藉殘喘以爲反抗今得夫子聯絡民軍迭使清帝退位此一反掌全局一新民國前途功成極偉國治暨諸同學方且厲兵秣馬枕戈擊楫渴冀北上督掃腥羶伏願夫子統集勁旅傳檄燕雲尅日渡河會師易水國治卽率所部馳受指揮事定之後長揖歸田優游於共和幸福之中爲我中華民國之國民何快如之素志所在夫子以爲何如皖蕪軍政分府兼司令總長吳振黃卽國治叩

公電

●上海社會黨本部江亢虎先生鑒佛教協進會意甚美惟望進行以漸頗聞金山開會有以武力脅取寺產者深望非確請公及諸同志注意勿使我輩所愛敬之社會黨及佛教徒爲人詬病蔡元培蒸叩 (南京)

●南京教育總長蔡元培先生電悉佛教協進會乃本黨員僧太虛以私人名義發起非本黨直接事業本黨不負責任鄙人亦無暇預聞既承雅注當力詰誡之江亢虎叩 (上海)

●國民協會鑒甯波支部成立舉余名銓爲幹事長奉聞禱 (甯波)

各報館轉陸地測量局各科班員鑒本局業經開局現正出外測量所有取錄各科測繪畢業生限於二月十五日以前一律到局否則開除另補以重要公[illegible]勿自誤特此公佈參謀本部陸地測量局 公佈

譯電

●南京政府宣言報章所載孫大總統致電袁世凱永遠息戰一節全屬子虛天津開國會問題並未議及至大總統亦未允將臨時政府移設北京所傳國務卿各員銜名尤係想像之詞因南京政府除遜位問題外皆不與議各事目前參議院僅訂行政規則俟全國代表選定後再行規定憲法臨時政府既不願移往北京亦不願在天津開國會故欲堅持南京革命總機關處維持獨立之地位 此間及津浦鐵路一帶之民軍統共有五萬五千人廣東尚有兩鎮雲南尚有一鎮福建尚有半鎮北來不久將有大兵十萬現以武昌爲根據地者共四鎮統共約有六萬人民黨之意以太平爲宗旨深望清帝遜位以定最後之大局並不容北方徒托空談亦不欲擴張兵力以負組織革命之本旨 (字林報南京電)

●據可靠消息南京民黨已允按照銀數以給皇室經費俟幣頒行改爲銀元至建都何處尚未定議民黨堅持南京而袁世凱反對之故建都爲最難解決之問題尙有數欵仍在研究中 今日因搶刧錢舖案兵士正法者十名(大陸報北京電)

●美國國務部因德國照會詢及美國對於中國之態度當卽照復畧謂美國宗旨將來須維持真實之中立若非聯合無論何國不得獨行其是自中國革命以來美國不時曾與英德法等國互相交換宗旨皆以合力動作爲然故有會銜致書於上海議和會之舉均願尊視中國土地之安全及其主權之意如遇有必須干預時奚國政府自信合力動作必可免除一切誤會並聲明儆戒國民非經政府允准不得[illegible]

●清日使汪大燮至長崎與領事楊書雯會議善後辦法(大阪每日新聞長崎電)

●清兵二百五十人襲顧家嶺(顧人宜居址)由水門子方面進行(大阪每日新聞奉天電)

清廷諭旨

念一日奉旨內閣[illegible]閣署丞參各缺應支部 右丞著陸宗輿署理左參議著楊熊祥補授右參議 著王璘[illegible]補授欽此

江蘇游慶壽振大會撥付振款清單
太湖廳洞庭東山洋五百元吳縣廣福洋[illegible]百元 宜興荊溪洋一千元武進陽湖洋二千五百元[illegible]洋一千五百元丹桂五百元丹陽五百元 [illegible]

[illegible]

上海華洋德律風公司勸告謹防竊賊廣告

凡有生人不得任其行近所裝之德律風本公司用人如非奉有妥當之命令者不得任其將德律風拆去本公司即賞給規元二十兩以抵德律風之價特此奉聞

同日奉旨前奉寧鎮總兵兼總管內務府大臣希廉由翰林擢內閣學士旋授奉寧鎮總兵兼管內務府大臣克勤厥職去歲諭令回京當差茲聞溘逝軫惜殊深加恩著照副都統例賜卹任內一切處分悉予開復應得卹典該衙門查例具奏欽此

同日奉旨內閣□簡副都統正白旗滿洲副都統著伊克坦調補所遺正藍旗漢軍副都統著耆齡補授並兼署正黃旗蒙古副都統欽此

同日奉旨內閣開缺副都統□□著補授鑲白旗漢軍副都統並兼署鑲藍旗蒙古副都統欽此

同日奉旨內閣□簡副都統補授鑲紅旗□□副都統著觀光補授欽此

同日奉旨內閣代遞錫良奏病尚未痊懇開缺回旗調理等語熱河都統錫良著准其開缺毘源著署理熱河都統欽此

新聞一

關於優待條件之要電

南京孫大總統武昌黎副總統各省都督前敵各軍總司令各路招討使公鑒頃接廣東陳都督庚電謂聞此次和議內有清帝仍居北京不去帝號王公仍舊襲爵此耗傳來全粵憤懣等語竊此次北洋軍隊贊成共和清帝退位已將實行由袁內閣與廷協議清帝退位後之優待條件因彼此往來電商尚未決定故暫未宣布廷受議和全權總代表之任而於關係重大之事必先商諸臨時政府乃始決行至於各處未能一一先行電商亦必爲諸公所體諒此次所議優待條件廷所堅持者必清帝宣布贊成共和然後中華民國於其**退位之後予以優待**如此則中華民國統一南北之基礎已立對於清帝之一身及其祖宗家族不妨從優看待清帝雖不去其尊號而以外國君主之禮相待王公雖不去其爵而公權私權一切與國民同等此於共和國體似無所妨法蘭西爲民主國至今日世爵仍存至於已經去位之清帝亦不過虛名之爵號似無須過於爭執廷受任議和此中之曲折困難想諸公或未能相喻惟無論如何必**不使共和國體有所妨礙民國基礎有所搖動**祈鑒察爲幸伍廷芳青(初九即廿二日)

退政旨意之略聞

清內閣袁世凱現將退政懿旨改擬略謂迭據岑春煊袁樹勛外國公使汪大燮等以及各路軍隊代表段祺瑞等聯銜電請朝廷俯順輿情承認共和政體等語又見人心所向一致從同朝廷**決不忍爲一家一姓之尊榮而使天下塗炭**著派袁世凱爲全權大臣應將所有開列各條件即與民軍詳細磋商俟民軍認可之後朝廷立即降旨頒布天下云云聞此旨已由各親貴會商尚未妥決

袁世凱覆譚人鳳電

伍代表交譚君人鳳齊電悉國體問題止在磋商力求平和解決其中爲難情形唐伍兩君皆所深悉來電所慮各節必可消弭此事但求實際不繫虛稱如以武力迫脅則恐橫生枝節反多阻礙大非吾人渴望平和之心希與同志共鑒此意凱

袁世凱電復北軍贊同共和

各路軍隊公鑒來電均悉朝廷對於此次事變始終一意不欲以兵力解決但改變國體事關重大非付之國民公決不足以昭慎重若非關於國計民生重要問題朝廷亦決不忍堅持固執以小害大該軍隊等所請發於忠君愛國至誠殊堪嘉納着各明白曉諭各該軍隊靜候朝廷辦理凱

袁世凱電致北軍團結團體

從來用兵之道貴於團結勢分則力薄衆集則力厚勝敗存亡由茲而分非細故也方今時局日益危迫南方號令紛歧外人覬覦屬目各處土匪又復乘機蜂起惟賴我軍統一命令結有團體始克支持至今否則北方早已糜爛不堪矣諸將士爲大局計爲身家計仍必須固結團體謹守統一命令俾我軍隊聯爲一體敦睦勸勉衆志成城方可保存秩序拯救生靈不出數月大局保全身家安樂豈不甚善倘有互生意見先自紛擾既啟鬩牆之釁將貽散沙之譏必致他人起而圖我內地土匪愈不可遏大地茫茫恐遂無存身立足之所利害懸殊瞭若觀火務望諸將士堅守團結宗旨互相勸告並通知各防營一律恪持此義努力前程不勝厚望欽差大臣袁世凱刪(舊歷十五日)

馮國璋對於禁衛軍之切勸

馮國璋因禁衛軍中尚有一小部分之下級軍官數人鼓動反對昨已查出一律撤差現尤恐各軍士爲該軍官等所惑致滋糾葛特又刷印**白話傳單多張分散各營**其中係詳細解釋此次承認共和之原因及各軍士均須贊同之理由非常詳切云

西藏之外患近聞

西藏近息大吉嶺喇嘛十三世活佛乘外蒙古獨立之變已回拉薩遊說各藏王公大僧恢復政權其目的非僅效法外蒙古謀一部分之獨立且欲**聯絡印度**北境之布丹帕米爾波里雅克人共戴達賴一切體制亦按照教皇制度其部下埠布皆派充各路軍事委員因欲暫以武力控制本國也

現在西藏兵隊大改氣象昔日對於華人皆帶謙遜之態度今已**一變而爲傲慢**打箭爐一帶之藏兵對於中國商旅之防閑尤極嚴厲駐藏辦事大臣平日所用皆毫無知識之滿人其對待西藏人之手段捨**威嚇苛斂**以外無他法故一般巨紳富商多移居商埠受外人保護與內地之感情日劣而印度僧侶來往藏地者自表面上觀之固爲宗教上之聯絡其實**半爲白人之傀儡**皆含有政治上之勸誘故藏人向內之心益不可挽回矣

各省都督行政部改稱爲司

大總統令內務部分電各省都督所屬行政各部改稱爲司其令云查各省光復以來地方官職均係各自爲制所定名稱雜免歧異茲值中央政府成立關於設官分職事項允宜統籌全局從新釐定以昭劃一當經法制局將中央行政各部官制編纂草案具呈前來先後咨交院議在案所有中央行政各部既稱爲部則各省都督府所屬之行政各部應擬改稱爲司庶使中央各部與地方各部示有區別且各省亦有先行之者即彼此更不宜有互相歧異之處合就令行貴部仰即分電各省都督將都督府所屬之行政各部先改爲司一俟地方官制草案議決後即作爲確定可也此令

新評一

逃墨必歸於楊逃楊必歸於儒願革命黨之視保皇黨勿爲已甚

惡紫之奪朱也惡鄭聲之亂雅樂也願袁世凱勿以辭政二字與遜位相混

而謀動干戈於邦內吾恐季孫之憂不在顓臾而在蕭牆之內願各省之以都督內閧及激刺和局終使南北軍不得不繼之以劇戰者再三審慎可也

清交代將卷事盡行銷去有銷差札可證是予與閘北警局久絕關係已彰彰在人耳目矣乃不謂民國新建以來竟有人以毫無憑證之侵吞公款四字一再控訴公廨將予拘押捕房嗟乎恨海可填此冤莫白在控者情形未悉或姑借題發揮在被誣者實忿難平猶冀有人矜恤爲特據實佈告所望海上親朋誤聽人言者切實調查洞悉情形者速爲剖白則感德靡既

中華民國浙江銀行招股廣告

本銀行係舊有浙江銀行改設官商合辦原有官本庫平銀六十萬兩光復後經財政司派員查帳……以上係招股簡章如欲詳細章程請至本行取閱此啓本行地址杭州太平坊塘工局舊址分行上海北京路 中華民國浙江銀行謹啓

外埠來信須寫明甯波路第一百十五號外發格外克己如無消路包可退還本廬分設南京花牌樓○杭州陳列所

驗餘製 哮喘氣急丹之救命寶

此丹乃本廬第一家創製行世

崔氏瓣香廬總發行所

上海

廣裕隆特記公煙號

擇於本月二十日先行交易

尋人

圖章被竊

蘇州新源印刷公司

壯陽益精種子大力丸

淋濁血淋刺痛立止

遺失作廢

洋房召租

聲明

范協隆公烟

擇舊歷臘月念九日開張

遺失棧單

華安公司賠償快捷

聲明存摺作廢

要租棧房

群仙茶園念四日戲 禮拜 正廳一角

乙5797

念四日戲大減價正廳一角 特請全班超等文武名角一齊登臺

王雅琴　黃馬褂　楊乃武　三四本

群仙茶園念四夜戲正廳洋二角

王雅琴　法門寺　同惡報　蚆蜡廟

本園新裝電話一千三百零二號　乙7588

歌舞臺

乙7592　十二月念四禮拜日戲

楊家將　黑老虎　西門慶

歌舞臺

乙7583　十二月念四夜戲 正廳包廂二角

攻破南京　收關勝　鐵公雞

圖畫劇報每本五十文　本臺電話一千一百二十四號

丹桂第一臺

壬子 新正元旦日夜開演

群樂戲園演女客串京戲三天

兩軍戰爭大戰活發片新笑奇片

新桂茶園日戲大減價正廳一角

新桂茶園夜戲大減價正廳二角

八大錘　四郎探母　九花娘　高登

迎貴仙園日戲正廳洋一角

乙7594

迎貴仙園

長坂坡　水簾洞

本園德律風三千五百四十號　乙7595

振市公司 商辦新舞臺謹告

乙7864

大舞臺念四日戲頭等正廳三角

大舞臺念四夜戲頭等正廳五角

本舞臺電話五百九十五號　乙7582

群舞臺 法界

乙7598　十二月念四日戲

群舞臺 法界

乙7589

本舞臺德律風三千三百五十六號

寶善街丹桂茶園

全班文武坤角

舊歷元旦日夜開演

乙7865

聲明

遺失西女皮領

丙510

群舞臺

十二月念四禮拜夜特請諸大名角聚寶會戲客串一天雙齣好戲

林黛玉

三解　黑風帕　發財回家　大紅梅閣

群仙茶園廿五夜戲特請兩班文武會串一夜正廳三角

7892乙　十二月二十五夜戲正廳三角特請京都次回申全班最優等花旦老生文武名角合演拿手好戲一齊登臺

長坂坡　桑園會　八扯　五

法界群舞臺

十二月廿五夜禮拜一特請諸大名角大會串戲三班文武藝員合演拿手好戲

月裡紅　月桂紅　一聲雷

魚藏劍　陰陽河　打龍袍

瑞和洋行

禮拜一拍賣

回祿貨

禮拜日拍賣

頭等古董

禮拜一拍賣

魯意師摩洋行

創自同治三十年即一千八百七十四年

回祿貨

禮拜一拍賣

遺漬貨

禮拜二拍賣

中興公司

魯意師摩洋行

禮拜五拍賣

上等古玩

禮拜一拍賣

寶和洋行

遺失莊票

住宅木器

禮拜二拍賣

寶和洋行

魯意師摩洋行

禮拜三拍賣

遺失存摺作廢

回祿貨

禮拜二拍賣

魯意師摩洋行

尋狗賞洋

聲明

聲明作廢

受抵田地聲明

乙7879

德大號鑒

274

感謝恩人

常州沈仲芳幼科專家

頂股聲明

聲明存款

新聞二

▲滿洲里蒙兵現形記

滿洲里函云蒙古隊屯駐紮賚諾爾一帶該隊總管某陰歷初七日又派蒙通事名三進者到滿求俄員某保護至臚濱府要求知府張鶴齡先將馬匹槍械留寄次准帶兵隊出境當經俄員某派黃牌俄兵二名護送前去行至半途該通事見府署預備砲台四面兵馬往來無算輒生畏心轉飭俄兵前去代表不允該通事尋思無計轉身欲逃俄兵恐回營無法銷差即將該通事扭獲面見俄兵某被俄員唾駡含羞而去

滿洲里東二卡地方商號天吉昌分號於初八日蒙兵道經二卡見各商號貨物錢財搶擄一空聞該號執事向交涉局呈控

臚濱府地址邊沿孤立無據距滿街七里蒙人佔領呼倫貝爾後初六日蒙員車總管督帶蒙兵數百名到滿洲里將兵屯紮賚諾爾一帶（距府六十里）以佔領呼倫之法前向恫嚇無效繼遣俄通事某造臚濱府警報知府張鶴齡謂蒙兵臨境現已達二千名刻即攻擊旋行文催令撤槍留馬趕速離府等語張守絕不爲動迭次文覆約即定期開仗以决雌雄迄已四日該總管等終未敢調兵進街且有遠退消息確查蒙兵實數老少僅三百左右

滿洲里初九日忽來英美各領事官係調查蒙人獨立情形者聞次日即乘車返哈

▲吉長鐵路工程記

吉長路線之土門嶺去歲經鐵路工程師日人曲尾氏勘驗擬將土門嶺穿洞汽車即穴地而過嗣因穿鑿太難今秋另勘路線改向該嶺西南小土門嶺地方作爲正路當卽招工三百餘名擬將該嶺路線一所挖平現又招工五百餘名從事工作大約舊歷正月可望竣工汽車即能過嶺

吉長路線土木石各工人統計不下三千餘名其日用火食除麵粉外即以粟米爲大宗現因鐵路附近各村屯凡有麵粉粟米者均被購罄故該工人近日食用麵米皆由長春城內購備隨汽車運帶到站

▲唐繼星等離津紀聞

天津十一晚炸彈案發現後陳夔龍照會法領事請協查黨人法領事卽派捕在中和棧等處起獲快槍炸彈多件並拘唐繼星等十二人另女學生三人堂訊時法領欲其出境唐供民軍奉軍政府命來此人數甚多祇此十餘人出境亦無濟於事我輩非不願行但人多猝難遣散耳法領事乃予限三日並派法捕護送至秦王島故於十六日早八時去津聞吳操亦在其內而女黨員三人另由教會保出不與其列

▲不認張鎮芳者何多

天津縣議參事會電　內閣袁侯爵鑒張鎮芳署直督奉旨後地方甚恐當此人心不靖不宜再爲激動懇代奏收回成命仍留陳憲以資維持天津議參兩會同叩

順直諮議局電　北京袁內閣鑒自奉十六日諭旨以張鎮芳署理直督輿論譁然其不孚人望已可概見直隸爲我公舊治德惠在民望卽大力主持奏請收回成命實爲至幸順直諮議局叩

天津紳商保衛局電　北京袁內閣鈞鑒津郡危險千鈞一髮張運司與津人士惡感太深與其醞亂於日後莫若防患於未然至於前在運司任內任用私人招權納賄倘屬餘事我公與津人感情甚深擬請代奏另簡大局幸甚地方幸甚天津紳商保衛局全體叩

▲漢口市場紀事

漢口商務總會致各業函云准西商商會主席亨斯佩君遞來英文信函經敝會譯成華文略謂對於將來行用中國莊票問題中國各埠之西商商會均經注意研究本會亦曾於二十六日開特別大會討論一過矣行用莊票一層因受中國近事之影響實有更張之必要故該日之會於詳細審查各方之利益後決議辦法如下漢鎮華人交易只收現銀或收莊票以三日期爲限此項辦法從一千九百十二年二月十九日起實行爲此專函知照祈轉請貴會各帮董知照各商一體知悉等語除分致外用特專函轉達即祈查照

夏口知事通告云商場街市理應釐訂寬宏庶得交通便易有益衛生查從前漢口全鎭大小街巷轂擊肩摩時形擁擠然舊制窳敗久應改良重遭兵燹全鎭俱焚此後房屋正宜精求建築道路尤當規畫擴充俾得改革妥善共圖商業便利免貽外人譏評是以市政問題亟應提前解決本知事頃奉都督面諭暨臨時中央政府電商規畫不日由寗派工程師來鄂公同籌議等因奉此合亟出示曉諭凡爾商民卽將原有基址各自清理毋得卽行修造致使後來拆換應候清丈圖繪再行示知修理免礙善政而壯觀瞻至所有被焚區內破壞牆垣勢將傾塌者甚多倘不速爲拆毁一經攢倒必致有傷行人亦應由各該管業主急爲自行拆去共圖保安除移漢口商務總會外爲此示仰卽遵照辦理勿違

漢口保安會長汪榮爲保全治安起見創設團體名曰商民自衛團業稟由內務部批准立案不日成立

▲川事近聞種種

◉鎗斃倡亂之軍員　重慶

林獨立後軍政府人材頗雜如司令官某本黨人也恒與張夏兩都督爭權藉事滋鬧日有所聞嗣因川南一帶不靖兩都督擬以輜重隊隊長名目派林往南安撫林不受毁印焚牘左右手均持短槍徑入都督室行刺未成復鈎結黨人標統舒伯淵周維新等率部下兵數千舉發事洩兩都督計誘舒周等四人到軍政府宣布罪狀一同槍斃林因功補過護解回湘

◉擬加鹽厘助餉　重慶

軍政府新募精兵由巡防軍來投効者數千人滇黔客軍亦二千餘人惟兵餉支絀萬分現擬將每年行楚之川鹽二百餘載每載加銀一千八百餘金合一年計算增入鹽釐銀一百餘萬如果施行比較現行銷楚之鹽價約漲一半而楚人苦矣

◉邊臣畏罪投降

趙爾豐自奉命署川督時即信任統領傅華峰其人係川南紳士由趙保薦不次超遷得竊高位初三日斬趙賊確因傅卜趙密函被省城軍政府偵探所得內云現率藏兵數千人及期抵省解危兩都督知必屠毒我川民遂擒殺趙傅抵雅州聞趙伏誅遂率兵倡亂蹂躪雅州一帶近抵成都尹都督率民軍敢死隊五百人出城擊敗之並將督兵之滿奴生擒梟首示衆傅華峰遂畏罪投降成都目前可無虞矣

◉民賊田徵葵正法　成都

七月十五之變皆田徵葵在督署用槍擊斃人民所激成也省城十八日之亂秩序大紊田乘間買舟東下携女同行變服色易姓名自爲得計詎行至渝江唐家沱被偵探拿獲田知不可逃卑辭請降詭詐百出冀獲保全生命嗣以賊民過甚遂宣布罪狀處以死刑人皆稱快

▲烟台民軍近聞

◉民軍由登返烟

前日有民兵三四百名由登州乘招商新銘泰順兩輪裝載來烟新銘載兵當日卸岸泰順輪所載民兵二百餘名聞係由本埠赴登屬黃縣曾與莱兵在前敵接仗遂由黃縣載回烟台

◉海容兵艦返港

海容兵艦日前由烟保護公平輪船載兵若干名開駛奉屬安東一帶某口岸聞已護送該輪所載之兵登陸該兵艦遂於昨晨返港矣

▲倘有此洪江會名目耶

贛都督前曾通行布告飭將洪江哥老三點各會名目一律解散取銷嗣義甯州國民陳葵張斌朱標等聯名呈稱遵諭實行解散將洪江名目暗語口號一律取銷倘有會內無知之徒不明大義復稱洪江名目設立山堂私賣票布應嚴加懲處以絕根株等語懇請都督布告並予立案等情當由都督批示獎勵並復行宣布則該會黟辦山堂之人自應早經知悉仰體都督一視同人之意及陳葵等化除畛域之心詎張煥廷日前禀請投誠猶仍舊沿襲洪江會名詞實屬自甘暴棄反對共和按照陳葵等禀請酌加懲處亦不爲過都督念其激於忠義心有可原從寬免究可謂法外之仁矣

▲電阻無照外人游歷

外交部鈞鑒頃有日本人小桃三三平等來通遊歷將往皖南北各屬並無大部及領事護照請轉詢日領事并乞迅示辦法至爲盼禱大通軍政分府黎宗嶽叩

大通軍政府黎宗嶽君鑒電悉請將該日人等護送就近通商口岸日本領事并轉告以現各處均有軍務未便外人遊歷俟大局平定再行發給護照以後凡無照外人到通遊歷均照此辦理外交部徵

▲密偵莫干山案兇犯

莫干山洋人被戕一案爲日已久正凶未獲由浙政事部密派鄧君福壽董君義榮前赴武康等處嚴密偵緝准予隨帶手槍一枝以資防衛並派外交科譯員羅君鴻治往辦外交一面設法嚴緝聞羅君抵縣後布置偵探甚爲嚴密獲到凶犯桂全福安慶人委員羅君立即會同武康民事長程君研訊據供費先生之洋槍已由小把戲即小老萬安慶人賣與孝豐縣橫山姜順發價洋十六元並供人犯多名餘供合糊除仍將該犯收禁外一面立派警察前往孝豐傳提姜姓到案質訊並嚴拿各犯云云

▲取銷新政社之往來電

政事部褚鑒新政社查係六屬志士發起組織宗旨純正輔助共和並無不正當情形陳君介石確係被舉既非冒稱章太炎名義亦非一二私人擅自組織查臨時議會組織法第六條人民集會結社自由該社既係正當之政團政府祇盡維持之責未便解散希察核定超印

溫州徐分府電悉臨時政府組織法第六條係指人民當然爲受民國法律保護之人民而言查陳介石於光復前告密民軍有據本應嚴拿治罪民國寬大爲懷存而不論新政社既確係舉章太炎陳介石爲正長社長查該社規約第三條有與本社同意由本社一人以上之介紹經本社許可得爲社員等語試問章太炎與該社有何同意由何人介紹倘以章君爲發起人何以章君指陳介石爲冒稱倘該社引陳介石爲同意而共舉之則該社爲反對民軍之政社可知何能受民國法律之保障即其中多正直人員亦宜曉令另行組織所有民國新政社希速取消盼切政事部

請 [illegible]
京都萬裕堂靈驗丸散數十種托上海新聞報館帳房只此一家並無分出○下疳臭靈藥二角立止牙痛一角函購信力自給
心胃氣痛 [illegible]

●中華民國元年二月十一日●　●即辛亥年十二月二十四日●

▲法政大學種種不合

甯垣法政大學經校長楊年附設女生一班以爲將來女子參預政權之根柢日來堂內肄業各生咸謂男女同校諸多未便即歐美各國亦無此例祇有小學可以免強附入斷無中等以上之學生可以同校之理特具呈教育總長請另行設立並以楊校長既爲江甯審判廳廳長無兼任學校校長之例請予撤換云

▲姚榮澤解蘇核辦

前山陽司法長姚榮澤慘殺周阮二君一案姚被通州軍政分府拘獲後極口呼冤會將當日情形呈訴於孫大總統今奉批示略謂呈及清摺均悉如果所稱屬實姚榮澤的係因公被誣終當寬釋免陷覆盆但據葛震卿等呈訴是非曲直各執一詞案關生命斷難聽一面之詞遽行照准所請發還封存財產之處查葛震卿等呈內亦有指控虧空受賄等情是否屬實仍候查辦惟該親屬被禁一節倘於本案毫無犯罪關係誠屬無辜受累文明法治之下豈容罪及妻孥應令先行省釋以保障我人民自由權利仰候令行蘇都督將周阮全案澈查秉公核辦可也通州現已遵將姚榮澤派兵押解赴蘇聽候莊都督核辦因姚尚有虧空山陽任內公欵諸問題也

▲江蘇召集臨時會

江蘇省議會議長昨接代理莊都督照會據民政司稱按照江蘇議會法案第十四條臨時會遇有緊要事件經都督要求議長召集等語茲擬於三月十一日請特開臨時會即行召集等因茲經議長通告各議員略謂上年閉會期內因移甯休會嗣以故未及開會即行閉會所有都督照交覆議各案均經擱置現由都督請開臨時會自應遵照所擬定期於三月十一日（陰歷正月二十三日）起借蘇州閶門外留園召集開會務請先期遴蘇預備一切

▲公租局驅逐舞弊之棧友

蘇州田業會所立之公租局當時議定辦法定以二三四成分別征收由該會派友充作徵收員茲聞陶頤壽陸晚香俞心耕等棧友胆敢於局收租由上以二成改塡三成三成改塡四成希圖朦混浮收經宗民政長查知其弊大爲震怒本擬移廳嚴辦經陶等一再叩求驅逐出局了事

▲吳江鄉民抗租風潮

吳江縣各鄉民抗不完租經士紳商之民政長王君派委員帶差役人等同乘一船並派陳某帶小巡船四號及各棧收租船十號舊歷十二月十六日由吳江開行至河西及溪上一帶傳同各該處區董圩甲人等與各農民商議減成收租辦法商議三日毫無就緒旋經各業戶擬將抗租各佃戶擇尤拘拿乃十九日各鄉民等即鳴鑼聚衆一千餘人聲言將各船拔起幸陳某尚有胆量立刻令四巡船勇丁持槍出隊一面曉以利害各鄉民始有懼意復經區董圩甲等諄諄勸告始得解散現各業戶已赴省擬將細情稟陳都督請發軍隊前往協同吳江巡船差役人等嚴拿懲辦以儆效尤不識能邀允准否

吳江平望鎮落鄉溪街地方有某姓業戶素來收租苛刻結怨農民此次某姓於開報荒熟田畝之時竟顛倒錯亂致鄉民大爲不服日前竟聚有數百農民各執農具蜂擁至某姓收租棧將該業主拖出亂毆滿身鱗傷已奄奄一息又被各農民等將其拋入大河旋即淹斃聞已由家屬上省具控云

▲保護招商內河小輪

常州民政署暨商務分會日昨接到莊都督通電略謂接外交總長電告內河招商小輪純係商股不能斷謂盛氏私產應通電各埠竭力保護云云　按內河招商小輪前由無錫商會提議沒收辦法常州無錫宜興溧陽各局辦事人與一般股東聞信後大爲恐慌奔走呼號已及一月今得有此效果想可欣慰矣

▲蘇都督府指令彙錄

南匯縣民鞠德璋稟都督府以憑空誣陷請　澈查嚴究等情奉指令[illegible]　鞠德璋有嫌隙曾　欲暗殺近見各報牽涉該商通匪　各節疑由兩弟賭登等情此等惝怳之詞殊不足據　況既經函請報館更正毋庸再事辯白該商向來是　否安分仰南滙民政長查報核辦該商之弟鞠　珪鞠德璜如果有領同軍隊任意牽人重（?）　臨門抄捉　情事應由該民政長一併嚴查懲辦此令原禀抄發

淸河縣紳商士民陳浩等稟請將江北民政　部總長楊慕時復任等情奉莊代都督指令云呈悉　查江蘇省議會議決暫行地方制並無民政部總長　名目所請派查慰留各節應毋庸議此令

皐寧縣公民王瀛等具稟控告民政長方在　鏞溺職各端請撤任另委廖思涌接辦等情奉莊代　都督指令云據呈訐控該縣民政長方在鏞溺職各　端井[illegible]名求請改派既非出自法定團體之公意致　舉均難憑信荐舉亦屬冒昧不准此令

皐寧紳董左溥等具稟以開會集議公舉廖　思涌爲民政長請委任等情奉莊代都督指令云呈　悉已於王鏞等呈內批示矣此令

蘇州教育會會員何文炳等具呈都督府以　嗣後槍斃人犯可否一律免褫衣服以重人格等情　奉莊代都督指令云據呈嗣後槍斃人犯一律免褫　衣服以重人格等情所請不爲無見已飭軍政廳照　辦矣仰即知照此令

▲蕪湖通信

▲皖振要電一束

四馬路洽升棧轉廬含章君鑒皖南北十數州縣水災頗廣堤工甚巨各代表紛紛來蕪請振宓君云要振無多恐難散辦各代情急深慮春汛一發興工不及農民失所聞皖省組織借欵趁水涸興工能否就緒乞復蕪湖義振會湯廷泉等冬

安慶孫都督鑒全皖工振　辦處暫成立設蕪湖並選澤翼爲總協理已聲明爲臨時仍希舉賢以免曠誤公司公交來大清存摺規元七萬一又交通帳二萬三暫難作用總之有欵則成無欵難辦現由義賑借至如何借法如何歸還俟有着再請示辦理茲王叔相到滬已請與顏君連慶吳君辛如年內分往無和含巢等處勘估方預算欵數再當蕪繁三縣堤工今聞義振已往開辦幸甚又蕪公交大清存摺五萬五係專指皖北工振公推夏輔宜君俟欵收到往辦翹君梅村已允開工來助惟望李君光炯並託多約同志務懇力助三月要工方克有濟盧恩澤呂祖翼

安慶議會公鑒全皖工振辦處暫設蕪湖並選盧恩澤翼爲總協理已聲明爲臨時仍望舉賢以免陳誤公寓公交大清存摺規元七萬一又交通帳二萬三均暫難作用總之有欵則成無欵瓦解昨由義振轉借至如何借法如何歸還俟有着再報告通過今已辦外熟習工程高手數位擬　年內分往無和含巢等處勘估預算欵數然後商辦　法再蕪當繁堤工今聞義振往辦幸甚又馮公交摺　五萬五公推夏輔宜君即到欵時專辦皖北工振來　電請宣布盧恩澤呂祖翼

蕪湖義振會湯君善福鑒皖　工振雖成立惟欵難現正組織借項成則辦不成瓦　解蕪當繁堤由公與宓君辦即謝無和含已聘中　外工程好手年內分往估勘預算欵數然後再商辦　法馮公交大清交通摺帳九萬四暫難作用盧恩澤　呂祖翼

三馬路寶錦里洽隆棧盧含　翁鑒清江王君計到滬何日來皖勘堤義振會　能撥工欵若干夢老前將振欵六萬能全數改作工　用江寧欵念萬曾否查有着蘇均歸速覆廬修堤州　縣共徵屬並望查示光炯鑒蕪湖昨夜來省附聞皖　軍政府

▲台州通信

▲軍事研究所之認眞

黃岩志士林文枏等組織之軍事研究所開辦月餘一切課程非常認眞其担任教育者均盡義務又皆具有高等軍事學術如柯君韓青係日本士官畢業曾入聯隊君仲謨係兩江陸師學生卒業日本東斌學校故該所學生進步極速云

▲地痞兇橫

黃巖東南鄉下梁地方有七十餘歲之梁賢亮前被地痞梁開太梁三興等將其子七人打死四人當向楊民事長喊冤楊即潛派親兵將開太捕拿三興則從樓頭逃去寬敵重科土匪打入賢亮家將賢亮闔儕逃出其屋宇器用已被搗毀無遺矣

譯叢

旗兵補額　○北省軍隊自得北伐消息逃亡極多尤以二十三鎭爲最計先後潛逸及因事不還者已及千名統制孟思遠乃與督練公所總辦議定招募旗人充補缺額

華商存欵　○庫倫起事內地富商之僑居者恐財產損失各將現欵存貯於華俄銀行致市上金融機關頓形阻塞小民生計愈極艱難盜匪橫行四出刦掠喇嘛所派官吏既不保護多有乘機刦奪者其情形極爲黑暗（大阪每日新聞）

俄國出口糖減額　○八日北京電云萬國糖業公會會議俄國代表已允各國要求出口之糖數每日減少五萬噸該國代表已將其事移請該國政府核議矣

煤業罷工問題　○八日倫敦電云煤業中人今日會議並無結果亦未言將來是否再行集議現下能否阻止罷工省未道及（以上字林報）

來函

頃見報載江北電文主張劃江而治自爲一省謂鄙人曾有此說鄙人六七年曾有徐州請建行省議其說具在當檢出重提但並無一言涉及劃江自保可以覆按合行聲明再全國區域大小分合問題當俟大局定後詳細規畫非吾江蘇一省獨有之事更非軍務擾攘時可以急就之事鄙見如此深願附質當世請登報聲明爲荷　張謇敬啟

專件

南京法制院擬定地方官制先決問題

第一　各省行政權應歸都督否（一）都督本非適宜之制但既已實行不能即取銷故只宜劃分中央與地方之行政權以應歸地方之行政權委任於都督其地位非有獨立之性質亦非國務卿實國務卿下之地方行政長官也（都督之名宜改）（二）都督之下宜設各司不必設民政長官其各司受都督之指揮監督不直接內務總長（三）都督對於國務卿負責任不直接大總統

第二　各省行政區域應變更否（一）省區域宜變更使縮小大約現今一省可分爲二三省其劃界宜與現今省界犬牙相錯則省界自然消除（二）省區域既更則省之名稱可不廢（三）省制既存道府皆宜廢去只存縣制惟省城所在地設府不轄縣與縣等

第三　各省行政官應如何任用（一）一省之官制都督爲第一級各司爲第二級縣爲第三級都督爲特任官各司爲一等薦任官各府縣知事爲二三等薦任官（二）與上條同（三）地方行政官之任用無須地方議會之同意但省議會得彈劾都督（四）與上條同

第四　今後地方行政應尚認有官治與自治之區分否（一）今後地方行政仍宜分官治自治（自治之名稱改爲民治亦可）省則以都督掌官治行政但受國務卿之監督不受省議會監督以省議會並省參事會掌自治行政議會（省會立法權用列舉法）有立法權（得議決關於自治之省律）並監財權參事會以都督及各司組織之有行政權縣亦與省同（自治局等宜廢）（二）省佐治官即各司爲薦任官縣佐治官爲判任官皆不必用本地方人亦不必由議會推舉（三）原議甚是　關於地方自治之選舉法尚未研究決定

大兆有限公司

七寶下疳散

目疾第一藥

上海經理處河南路老巡捕房北首東[illegible]

永年公司新法保壽[illegible]

名醫 回 滬 [illegible]

如有男婦患[illegible]危症及不決之事者幸勿交臂失之

嚴如齡 張覺成 包滋生 王康齡 錢允利 徐繁青 同人公啓

香港移申三十餘年 錬雲老藥房天下馳名獨家秘製第一靈驗壯陽煖腎種子陰陽膏每對洋二元功能煖丹田補命門強筋骨活血脈養龜存精一索得子

人參鹿茸海狗腎虎筋扶陽種子寒谷春生丹

靈妙無匹

[illegible] 人參天生靈芝野朮血片鹿茸海狗腎虎筋等貴重藥品六十四味[illegible]

[illegible] 每料洋八元 每料念元 [illegible] 總發行在上海三馬路西首小華園斜對門 [illegible]

[illegible]7658

請試化痰奇藥

彭壽堂始創順氣化痰止咳鳳寶牛夏露實功效非眾不同○招請各埠批發經售

[illegible]○久咳不止○產後虛咳○痰火積寒久年哮喘○中風手足麻木○氣塞[illegible]

[illegible] 每打十二瓶十元 [illegible] 每料四元○止咳杏仁露四角 上海河南路拋球場[illegible]

[illegible]7625

閱報諸君試將以下所述緊要語細讀之

聖保羅修道院膏子藥每日所醫之人不可勝數是以此藥之名譽無出其右者而此藥之所以不可與他藥同日而語者以其所醫之病大都歷試他項醫藥而無效者也茲將南洋拔捺維亞埠曹君要德所患病情錄下

曹君云余患胸部統膜炎四月病勢之劇醫學士竟告以將成癆瘵疲弱已極咳嗽不止兩脇發脹時覺寒冷且吐青灰色痰不止自謂絕望矣後閱報章所登廣告有一人因服聖保羅修道院膏子藥而救驗如神余遂試服當時所患咳嗽晝夜不息服藥一日之後咳竟大減而痰色亦轉漸現已服四瓶而病已全愈胃口復原夜能安眠一如康健之時友人及相識者見余服此藥而獲全愈莫不驚異即請將此情形登入各報可也

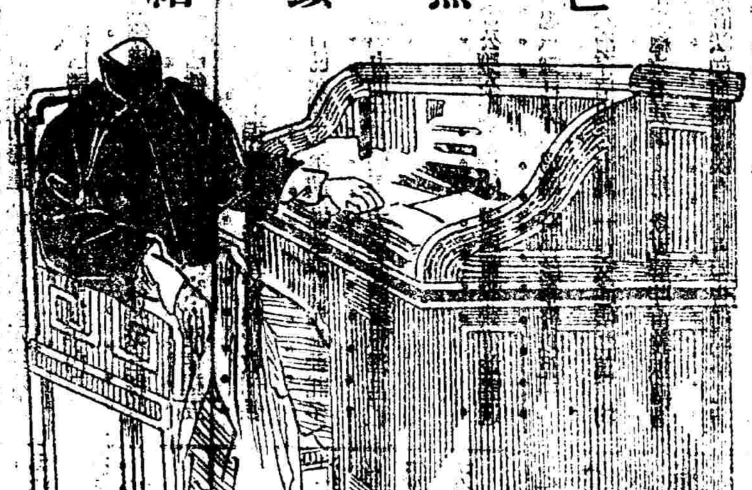

癆瘵本係不治之症然病根未深服聖保羅修道院膏子藥而愈者不知凡幾蓋因此藥極能健肺增長其抵制之力且常能殺盡癆瘵蟲而於氣喘哮咳 久咳 傷風 纏喉等症以及胸肺各痛尤爲無上妙藥今將此藥普行中國以公同好

購藥諸君務請認明眞僞購藥匣口均用藥廠主人之簽字之紅紙條封固否則贋鼎也必無效驗切宜愼之

●價目大瓶計重五百五十格蘭計洋二元 小瓶計重二百三十格蘭計洋一元二角五分 大瓶每半打十元五角 每打二十元 小瓶每半打六元七角半 每打十二元五角

總發行所荷蘭國路頭登埠額克爾

中國經理處 上海好時洋行

凡外埠諸君購藥於所定價外須另加郵資直向下列代銷處購買可也

代銷處

屈臣氏大藥房 中西大藥房 大英大藥房
科發大藥房 中法大藥房 華美大藥房
老德記大藥房 羅威大藥房 四路馬老德記
大英醫院 五洲大藥房 美華大藥房
普濟大藥房 南洋大藥房 河南路屈臣氏
華英大藥房 同濟大藥房 老飯店藥房
中英大藥房 勸輿大藥房 南市中法大藥房

16

横濱正金銀行廣告

啓者本行收好資本金四千八百萬元公積金庫一千六百八十五萬元本行設在日本横濱分行設在[illegible]東京大阪神戶長崎[illegible]紐約[illegible]舊金山布哇[illegible]天津[illegible]安東[illegible]

[illegible]

源大當內源源衣莊聲明

本莊開設多年……現有上海……仍在原處……源大當內源源衣莊……

福利公司廣告

各種粧品無不齊全

新開裕生衣莊廣告

軍商學界必需之用品

潤膚洋香蜜　滋肌香蜜膏　立効喉痛片　象皮熱水袋　屈臣氏香粉　山杜白濁丸　立止咳嗽水　痱積花塔餅

頭髮刷　軟髮水　固髮水　嫩面水　雪花粉　胭脂粉　香水粉

各種幽雅香水　洗身香水　清香生髮膏　凍瘡靈藥　各色香皂　百補固精丸　染黑鬚髮藥水　各色象牙木梳

上海大馬路十六號 屈臣氏大藥房啓 853

精益眼鏡公司

中國第一次自製托力克鏡片

上海英大馬路……

珠碧白濁丸

專治男女毒淋……上海六馬路中朝陽萬年樓西恒和油酒店西隔壁德豐王園……

靈丹濟世

五洲大藥房主人台鑒……藥房之人造自來血精神異貴……藥房靈丹濟世以彰大德……

醫生道安

門外洋關左近頤邱葛公館 葛企明頓首

上海五洲大藥房抄登

自來血價目 大瓶二元 小瓶一元二角 每打二十元 十二元……全球

總發行所上海五洲大藥房附啟 乙1745

今造各種改良完全離鼻眼鏡

本廠創辦自造眼鏡以來歷有餘年……

永年人壽保險公司廣告

……上海廣東路十號……

高德洋行

上海英大馬路三十六號

池田洋行

批發格外從廉各種精呢絨專製士帽學生帽請光臨至敝公司

驗光者美國醫學博士費德雷

……華經理周憲章啟 202

白濁香甜露

漢英商務學校

本校在上海……

培元種子丹

色醫

白禮氏洋燭公司

牌燭最名於市無可與匹

白禮氏洋燭公司 經官註冊 人不得冒 數別

潤肺化痰之第一品

助肺呼吸香膠

……總發行所上海四馬路五洲大藥房及…… 乙7139

上海郵政局截止收信時刻表

◎無更改之單

寄往何處	交由	截止收信時限
[illegible]	小輪	上午八點半
[illegible]	划船	上午六點半
[illegible]	民船	上午七點半
大場	專差	上午六點半
蘇州	火車	上午六點九點十一點 下午三點
常州 南京	火車	上午六點十一點 下午三點
嘉定 丹陽	火車	上午六點 下午三點

◎有更改之單 民國元年二月十一號

寄往何處	交由	截止收信時限
松江 楓涇 長安 石門	火車	上午六點十一點
嘉興 嘉善	火車	下午二點半
石門 王店	火車	上午六點鐘
龍華 塘棲	火車	下午二點半
張堰	火車	上午六點鐘
黃渡	輪船	下午八點鐘
武昌	輪船	上午十一點
南翔	小輪	上午八點鐘
閔行	小輪	上午八點十一點
青浦 朱家角	火車	上午六八點鐘
重固	小輪	上午七十一點
吳江	火車	下午二點半
寶山	專差	上午十一點
南匯	小輪	上午十點半
鎮海 寧波 定海	輪船	下午三點鐘
煙台 大連 塘沽	公司	上午八點鐘
香港 廣東	公司	上午九點鐘
青島	公司	上午八點鐘
天津 廣平	公司	上午十二點鐘
日本	公司	下午八點鐘
長江	公司	下午九點鐘
奉天	海晏	下午九點鐘
福州	新記	下午九點鐘
香港 廣東	公司	下午四點鐘
香港 廣東	公司	下午四點鐘

若有信件等遲誤寄遞可即來件本局……郵務長……

頭號紙料特別減價廣告

啓者小行現有新到十七磅半及十八磅連光紙三十七磅三十一磅報紙四十五磅面紙及四十五兩五色印字紙等花式俱全倘蒙賜顧請速駕至敝行面議價目格外從廉此佈 維昌洋行啓 乙1553

進口輪船

民國元年二月十日禮拜六

船名	由何處	公司
[illegible]	由福州	大阪公司
[illegible]	由溫州	招商總局
大通	由長江	太古公司
同華	由香港	招商總局
致遠	由香港	招商總局
廣平	由秦皇島	開平總局
鎌倉丸	由日本	郵船會社

出口輪船

日期	船名	開往	公司
民國元年二月十一日禮拜日	神戶丸	開往大連	郵船會社
	開平	開往秦皇島	開平總局
民國元年二月十二日禮拜一	新濟	開往香港	招商總局
	海晏	開往福州	招商總局
	岳陽丸	開往長江	日清公司
	寶紹	開往寧波	寧紹公司
	新北京	開往寧波	太古公司
	奉天	開往廈門汕頭	太古公司
	大通	開往長江	太古公司
	大安	開往揚州通州	大達公司
民國元年二月十三日禮拜二	吉生	開往神戶新架坡吉利打	怡和洋行
	甬興	開往寧波	寧紹公司
	江天	開往寧波	招商總局
	德和	開往長江	怡和洋行
	德生	開往膠州	怡和洋行
	連浩	開往青島	亨寶公司
	廣生	開往汕頭香港廣東	怡和洋行
	鎌倉丸	早往日本各埠	郵船會社
	安平	開往穿山定海石浦海門	平安公司
民國元年二月十四日禮拜三	鎮安	開往香港廣東	太古公司
	鄱陽	開往長江	太古公司
	廣平	開往秦皇島	開平總局
	華大	開往長江	美最時行
	大貞丸	開往長江	日清公司
	[illegible]	開往穿山定海石浦海門	[illegible]行
民國元年二月十五日禮拜四	南陽丸	開往長江	日清公司
	[illegible]丸	開往香港	郵船會社
	西京丸	開往大連	郵船會社
民國元年二月十六日禮拜五	春日丸	開往日本各埠	郵船會社
民國元年二月十七日禮拜六	建平	開往秦皇島	開平總局
	永利	開往舟山石浦海門	[illegible]公司
民國元年二月十八日禮拜日	神戶丸	早往大連	郵船會社
	佐渡丸	開往門司神戶橫濱美國	郵船會社
民國元年二月念一日禮拜二	大貞丸	開往長江	日清公司

●中華民國元年二月十一日● ●即辛亥年十二月二十四日●

新聞三

▲陳都督呈大總統文

（爲請銷滬軍都督名位事）

爲呈請事竊治國以正名爲先立法以統一爲貴當武漢起義切望聲援事逾浹旬東南如故南京爲大江都會地點在所必爭惟巨寇負隅急攻難下不得不施盤馬彎弓之策以爲搗吭破鎖之謀其美等冒死進行先克上海得製造局海軍源泉既爲我有東南電局總樞亦爲我握江浙兩省本待南京消息而後動靜者至此乃相繼而下海軍處亦因之組成長江流域脈絡貫通爰合浙蘇鎭滬之軍會攻南京張人駿張勳鐵良螳臂無能乘城偕遁於是沿江各省悉數光復範圍稍廣消息較靈其美於上海光復之初被衆推舉爲滬軍都督夫上海屬隸江蘇地居縣治都督之稱何以副實當時曾力辭固辭而衆意以爲都督之設非原官制非關地域但因革命事實而發生此特設之官且以戰事方新急宜策應藉此以扶大局以繫人心責任所在暫效馳驅迨江蘇光復後再辭不許臨時政府成立後三辭未准伏思受任滬軍都督本爲一時權宜之計不圖開府後各省援鄂攻徐援皖攻魯以及北伐各師皆取道申江紛紛供應餉糈告匱則問滬軍軍械不敷則問滬軍大至一師一旅之經營小至一宿一餐之供給莫不於滬軍是責且郵電舟車之煩瑣幾如職掌交通華洋交涉之艱難無異職司外部查辦案件之叢脞又如職操司法推之全國海軍之餉多出滬軍每月用欵之繁數逾百萬以一無所能之其美幾兼交通外務司法軍政財政而獨爲以四無屬地之申江幾綜東南樞紐門戶統籌兼顧而獨任其美覺十餘年來爲革命而出死入生之苦以今例之尙不致如斯蓋上海地處交通人人得而求備而地居下邑事事爲人阻撓即如參議員每省各舉三人而陳陶怡關係在滬致欲去位司法界藉口動爭地點而姚榮澤抗不解申幾欲漏網甚至滬上商團之駐紮滬已批行蘇復咨歐碻礦專賣公司滬已納餉蘇令取消對於滬上各機關人員委任非專號令不便管轄上既無統一之權事實上乃有衝突之勢制如此無事可爲且凡百收入均被各方面爭之而去凡百支出均由各方面諉之而來縱無巧婦無米何炊雖竭肝腦塗地之誠豈能收戮力同心之效現已精疲腦憊力疾從公長此掣肘非但不能副我初心轉恐因此而誤大局極應呈請大總統取消滬軍都督名位俾其美免懸梭之譏蘇滬無駢枝之誚仍得以革命軍之一員奔走共和事業公私幸甚伏候准行謹呈

▲上海軍事種種

○解送地雷　陸軍部黃總長前以和議勢將決裂各省軍隊皆須出發北伐而地雷一物乃屬行軍最要之件曾飭製造局趕造在案茲悉李總理奉令之後除先後解過地雷二百餘個外現於前日又由地雷廠鑄成六十餘磅之地雷二十個已解送寗垣備用矣

○研究槍法　關外都督藍天蔚君茲派陝西代表高正中等十餘員於日前抵滬至製造局學習新式快槍及機關槍械試放各法業經李總理諭令匠目於前日爲始每日在局教練一俟學成卽須回陝訓練兵士

○札發寒衣　滬軍遊擊隊砲隊等營曾奉滬軍都督轉奉陸軍部命令出發祇因各兵士應需禦寒之皮衣軍服及戰靴等物未齊以致迄未起程茲聞滬軍陳都督已將各兵士之羊皮紫花布領衣及衛生衫褲置備齊全昨已札發該營查收轉給

○步隊出發　滬軍進行隊步隊第二團各軍士現尙駐紮本埠茲因接奉陸軍部命令迅卽出發金陵調遣等因刻由趙總司令諭令該團管帶從速率領赴寗矣

○領槍北上　滬軍遊擊隊第一團第一營業於開拔已記前報茲悉該營管帶曾君振卿前日已向陳總司令處領到新槍子彈及各種軍需要件均經齊備一俟部署妥貼卽當拔隊北上

○徵集工兵　陸軍第三師團交通聯隊鐵道大隊長徐君昨有示諭云爲徵集工兵事照得本隊徵集工匠畧與徵集軍士有異必須素有鐵路工程實地經驗而體幹強壯者方爲合格內中凡分鐵工泥工灰工木工石工道工及司機司軌司旗司號等法徵集密切編制有事則輔助行軍無事則從事建築服兵義務既不愧乎國民路政振興尤冀趨於實業一舉數善於斯爲備如有路界仝志自願投入本隊服務者於卽日央憑保証齊集陝石鎭下東街初等學堂考驗簽名入册剋日編隊前赴南京實行訓練而速進行特示　附錄集工兵簡章（甲）確於路工各項專門素有經驗者（乙）軀幹強壯者（丙）品行端正者（丁）素無嗜好者　年齡十八歲以上四十歲以下　保証須由路界人員確實可靠之號商出爲担保

○催造營册　陸軍部前飭滬軍都督查造滬上各營隊管帶員名及弁兵花名履歷清册送候查核等因曾經陳都督分飭各營查造在案茲因日久各營隊遵飭造送者甚屬寥寥陳都督以此事關係達部緊要文件未便延緩爰於昨日分催駐滬各營隊滬軍營等迅速造送

○運兵譯報　字林報云民國仍紛紛調兵北上近聞南方尙有軍隊出發有招商局之輪船一隻由北海滿載軍隊開至上海又有一艘由福州運兵四百餘名日前起程先將軍隊運至江南製造局然後分派各處另有輪船一艘由鎭江運兵往大通於該處紮有大營又滬杭鐵路之客車現仍紛紛運往浦口安在津浦路上以備運兵招商局公平輪船現泊在製造局浦江上游約二英里鐵路碼頭運載客車十輛大約於下禮拜卽須起程

▲商會與公所分合問題之抗議

沈董聯芳致商務總會函云本月二號四號奉召會議商會與公所分合問題竊念此關於上海商業全體萬難憑少數人意見草率定論茲爲台端詳晰陳之方今民國成立世界共和不能有此種畛域之見查商務總會名稱爲各業所公定當年創辦伊始達部立案請頒鈐記今滿清商部爲民國所不認不認頒發之鈐記則可不認商務總會則不可也上海商務公所之起點誠恐商會無鈐記卽無效力始組織包括全埠之商業其範圍擴及各省各埠之商會以及滬南之分會數月於茲不聞有所更動足徵商務公所之名稱仍爲各業所自定非實業總長所命名者也値此實會總協理選任之期顧名思義似應歸併於商務公所商務公所既爲滬埠商業全體而設斷不能拒而不納蓋拒者滬埠商業也納者亦滬埠商業也論其正辦不能不併既併矣應仍稱爲上海商務總會以符惟一無二之宗旨時局改革商業困難徒多名稱於事無濟或謂易總會爲公所另立門戶實避前總會擔承某欵區區愚見當茲民國共和首以自強爲本應先研究當日擔承此欵是否爲維持大局周濟市面起見如果非也公同拒之可也倘係名正言順爲大衆所共知無論商務公所更名與否應卽顧全大局爲之賡續料理方不負國民之公望也設或商會從此取消擔承之欵項無所依附將後商務公所或遇外交之事仍爲商業大局計取人於信重否乎此性質之生成不在於名稱有所區別況貴總協理係我商界選舉之總代表非奉部派而來其經手未完事件何可不承認哉質諸公論以爲何如

▲上海農工商務總長王上實業總長張季直書

竊聞謀國是者務任其難非徒榮其身顯其名快一己之意而已也況當經營開創之時乎迨事定功成苟自問有不可久於其位者則急流勇退無稍瞻顧此出處之大防終身得失之所關也自武漢起義一轉瞬間上海光復其時戎馬倉皇莽若亂絲需人佐理震以市井庸材奉滬軍都督委任維持商務貿然任事絕無遲疑非好爲是也商業爲國家之元氣所關者大不得不勉盡義務以補救於萬一乃者天眷漢族一鼓而下金陵竊以爲東南底定四方賢士接踵而至固陋如震宜可解職因而上書陳請冀遂藏拙之心復蒙蘇滬都督溫語慰留勗以勉襄大舉勿萌退志忽忽兩月迄無表見將任官惟賢之謂何哉新政伊始百廢待舉興大利除大害必藉非常卓絕之才乃克勝任而愉快震不學無術而濫竽其間殊不足以孚衆望伏乞俯鑒愚忱准予乞退另委賢能兩有裨益震猶有請者上海爲商業繁盛之區交通便利宜設一民國總商會爲各省商會之領袖策其進行考其成績以維持於其間非以侵實業部之權實以分實業部之勞其辦事權限及詳細章程仍由鈞部酌定通告各省俾各承認惟各省商會向用部頒圖記應如何改革之處自宜早爲頒布以資信守至於商會章程是否仍前辦理今屆舊歷年終正商界新舊交替之時凡有政令尤須及時宣布俾新舉之商會總協理有所遵守不致觀望而無所適從比年金融恐慌商業失敗非得富有經驗如閣下者統籌全局力圖挽回不足以收良好之效果而立於商戰劇烈之時代也謹貢芻蕘伏祈垂鑒

▲李總理亦懷退志

製造局李總理前因另有公幹曾向滬軍都督府報明請假一星期已於前日屆滿聞李總理因局務繁冗迭經辭職而陳都督竭力慰留致未邀准云

▲陳都督銷假

滬軍都督陳英士君前因政體違和一再告假所有日行公事委軍務部長許葆英君暫行代理在案茲悉陳君政躬業已告痊眞知銷假聞日內蒞府視事矣

▲塡濠築路之計畫

上海拆城實行興工並在舊道署組織工程部籌議塡河築路等情迭紀本報茲已舉定潘克恭君爲工程科科長先行測量水線深淺一俟測定後卽從小東門迤北至西門一帶先行動工實行塡塞刻由民政總長市政長等與法租界工部局西董磋議定局嗣後城垣拆去卽在馬路中心竪立電燈桿彼此相間裝置以期分淸界限而示區別云

▲奸商屯米宜防

現值舊歷年終商界歸帳結束之期前昨兩日本埠洋釐大跌逐步短縮且有米業奸商乘此在各鄉及滬上各處廣購米石打包上棧囤積以待善價致市間米價驟見增漲每石漲至六七角不等値此光復時代該奸商尤復施其囤積居奇希圖私販出口之故態實屬不顧大局所望維持市政者嚴加查禁以免效尤而甦民困云

▲國民總會職員會

本埠白克路中國國民總會發起於雲南劃界事件之後當時由東京國民會派代表歸國組織並經在滬志士幾歷困難始得成立堅抱編練民軍改革政府之主義並開辦模範國民軍團於東南光復時尤有功近以民國成立該會職員會員大半服務臨時政府致本部常到會員甚少昨會長沈縵雲君特在事務所召集臨時職員會公同籌議皆以本會目的雖達而回首前次組織之苦心及其艱貞之歷史未便遽行取消且職員少數人對於此會均有保存維持之責俟大局底定再行召集開全體大會再議進行或另行組織之事遂決議數事如下　一議決本會暫由到會職員共同維持　一議決自陽歷三月起仍繼續編纂月報（已出三期）由楊千里君擔任　一議決經費除收入月捐外由沈縵雲君擔任　一議決延訂駐會書記一員管理收發信件及收支事項　一議決通告各省支會繼續通行　一議決從前會計帳件及存欵暫交葉惠鈞君收存俟訂定書記卽行移交　一議決將以上議決條件登報宣布

▲判決犯兵之宣告

滬軍都督執法科長蔡爲判決事案奉都督發下據滬軍光復軍全軍統領李徵五申解侮辱上官不服查問之犯兵梁靜波及事不干己相助爲非之盧其煥二名前來當飭由本科提案訊究訊得該犯兵梁靜波是晚因正目治病令其出外購醋配藥手中所執並非酒瓶亦未飮酒遇見檢察員上前盤詰時在深夜燈光暗淡看不淸楚且因言語不通致起爭執並非有意違抗等語訊之盧其煥則云並未將檢察員侮辱與梁靜波所供大致相同此係一面之詞未足據以爲信查此案旣據檢察員等報告確鑿兵士違抗上官命令律有專條自應按法懲治以肅軍紀姑念該犯兵等初因深夜昏暗未見符號繼因方言有別未解意旨以致悞犯過失尙覺情有可原酌予末減應照本府懲罰令對上官抗言倨傲及深夜私出營門兩條同時並犯加等治罪從犯盧其煥照懲罰令事不干己妄行干預一條治罪以昭炯戒而尊軍律除發交上海地方檢察廳分別監禁外合行判決特此宣告

▲警務長嚴防宵小

警務長穆君以邇來城內居民失竊之事時有所聞且有沿途攫物等事若不嚴拿究辦何以安閭閻故於前日諭飭偵探及巡邏巡警留心緝拿務獲解究

一病經逢春十載　無殊受膠刑　何來龍府藥　枯木頓附近假冒　須認明五開門商門市起碼三角

▲集欵與修道路

本城水仙宮迤南以及求志書院王家弄一帶道路年久失修彙之陰溝淤塞每遇天雨行人不堪其累刻由十九舖段董士星泉等發起擬將該處道路就舖金山石片下設大瓦筒陰溝上舖鐵蓋天窻現已丈見一百餘丈估計工料價洋一千餘元稟經稟明市政長分投集欵以便開工興築矣

▲閘北救火會集議進行

閘北救火聯合會第一隊經董錢貴三君於昨日下午二時邀集各會員在自治公所籌議進行方法以便公同討論

▲追悼白雅餘烈士記

昨日午後二時南洋公學同學會爲灤州死難烈士白雅餘先生開追悼會於西門外之幼稚舍赴會者凡百餘人而先生之女弟子葛應廉王以珍馬秀芝葛成宏林韻蘭等亦與焉會場中央懸先生之遺像其左右及兩壁懸輓聯無算滬軍都督陳其美亦以輓聯贈先生其文曰虜肉未餐先擲雄軀裹馬革國魂猶在要濺殺魄蕩燕雲其餘之聯則大都爲先生之女弟子及同學所輓開會後先由南洋公學同學會會長傅緯平君述開會原由繼由張慰西君述先生行狀其後爲林質齊君讀朱友芝君所撰之祭文赴會者乃向遺像行三鞠躬禮其後爲吳稚暉君演說末爲家屬代表之答詞其後即搖鈴散會

▲掃除烟毒之動機

不吸捲烟進行會第二次談話會決議刊就勸戒單數千分分送發貼戒條上列有請勿吸香烟雪茄七大字旋由尤惜陰報告昨日接到杭州國民協會李雲年君來函述杭垣勸戒捲烟事仍同杭君辛齋等同志力圖進行並辦有白話報開通中下社會創辦演說練習會以促社會進化滬上同志聞此消息極爲感快現推舉鞠也僧沈九成二君赴工黨聯絡以圖普及至本境軍政界已由機關部函請勸勉軍士以正社會趨向矣

▲請聽特別演說

說書人程鴻飛以善說岳傳著名人極開

遍顯具愛國思想今見各界籌餉熱心愛亦發起定今晚起就四馬路明園邀集同志設書三日以所得之資除開銷外彙繳軍政府藉助軍餉並聞尙請林步青到場演說暨有技術家搬演戲法以助聽客清興云

▲追悼周阮兩烈士

克復學報社代表李季直南社代表高劍公柳亞盧淮安學團代表顧振黃昨發布告云新歷二月十一號星期日(今日)下午二時假上海西門外方斜路江蘇教育總會爲山陽周實丹阮夢桃二烈士開追悼大會凡我同志均請蒞會以表哀悃此布

▲失火案判了事

寶善街第五百廿八九號德泰烟紙店起火不救以致延燒房屋一百數十間斃人命一案兩記本報昨由捕房將該店主夏德富及店夥嚴華豐拘解公堂奉關讞員會同德師副領事研訊據探目張寶榮稟稱該店於廿一日天將黎明時店堂間忽然起火店夥嚴華豐知覺不救任火上炎延燒以致釀此巨禍查該店向華安公司保有火險銀一千八百兩請爲嚴究詰之夏嚴供詞推諉均稱不知如何起火中西官判夏押三禮拜嚴押兩個月以儆

▲女孩失所可憐

宜昌女孩王英順前日在虹口靶子路迷路啼哭由捕查見帶入捕房昨晨解送公堂奉中西官訊據王英順供年十三歲在原籍被北軍將我家房屋焚燬父母均遭慘殺小女子孑身逃滬在途求乞已有三月求恩救援中西官得供判王英順送棲流所留養

▲小孩待領

前日南市商團公會會友某君因公至浦東事畢回來時在洋涇鎮路遇男孩魏杏生年祇十一歲張江柵人家有父母因迷失歸路徘徊啜泣恐入匪人之手當即帶回送至市政廳警法理事處聲明前情奉飭暫留以待家屬認領

▲謝贈月份牌

昨承商文印刷公司惠贈自製壬子年中西合璧五彩月份牌五張又松華洋行惠贈月份牌一張繪印精良絢爛奪目懸之座右頓增珍賞祗領之餘書此誌謝

華洋瑣案

▲上海縣民政長批

商人艾遷青稟批據稟僉由呈判贖產查吊原卷過審察閱該商與金大林縣控上控情節雖甚複雜業經前令訊明該商得直具文詳銷未見批答惟金大林旋結旋翻心未折服且翻訟不已意極執拗殊屬有前縣印諭亦未過戶承糧此時繳價請諭礙難照准仍須提到金大林嚴訊如不遵斷予以相當辦法昨日金大林在櫃完糧拒書因案未結且無由留不敢照收竟至斷契以此糾纏更非官所可以了事本邑審檢二廳業已成立民事訴訟不在本民政長範圍之內未便越俎代謀該商自赴審判廳具訴候集結清承判廳移送過署以便照斷給諭過糧庶可永斷葛藤冊譔執業來呈四十八三莊票一紙擲還抄粘附

▲南市裁判所案

閩人甘伯先同妻父宜興人汪順坤在宜興販買江北男孩毛頭了頭兩名來滬同乘撫順丸輪船回籍被該輪買辦報知市政廳派探提獲解由陳裁判訊無實供奉判甘發押習藝所六個月汪押三月兩孩留堂在案茲由滬軍政府執法科員蔡君函致市政廳聲稱軍醫科一等醫員吳濟時與汪是同鄉深知底蘊係買爲義子今願担保具領等情市政長以吳醫員既願具保自當准予開釋遂轉知陳裁判提同釋放兩孩給予領回完案○向爲米業之甬人欒炳文由原籍攜同繼室傅氏運前妻所生之子來滬謀生僑居滬南榮華棧內旋被誘棧寓客販賣花生之吳麗桃勾引誘至榮華棧姦宿被欒前往尋見一併扭控裁判所提同茶房陳阿松解由陳裁判研訊氏供年二十七歲成親八年餘供舍糊官判戒責一百下交夫領回管束吳不應誘姦有夫之婦飭戒責二百下押一月陳暫留旋提棧主婦王沈氏到案判罰洋五元充公如再違犯定當封閉

▲閘北司法科案

陳長壽控朱梅和與其妻姐徐氏通姦盜去田單衣飾值洋三千餘元一案已記前報昨日奉司法科提准飭傳訊究矣○協盛行主仇林華前控王阿二欠貨價二百餘元屢討不還等情業奉司法科飭傳候訊核斷○周榮春控蕭雙林等來欠洋糾葛一案經孫科長集訊各執業判嚴追限目不符着各邀公正人理算再核在案昨日由蕭投案聲稱實欠洋四十餘元迭次邀周算賬故意不到等情科長諭禹將所欠之洋繳案聽候核斷

▲會訊日斯商控案

日斯商呂美雪茄烟公司控男工徐沱有誤心涉等十三人女工王愛珠爲月額等十一人判工不做等情一案前午後經王愛寶會同日斯副領事復訊原告遣買辦王愛棠投稱該工人等到廠工作均立有五年期限之合同呈請鑒察詰之徐等均供我等工資均逐日計算因該公司時欲停工且有意挑剔百般留難是以不服官判徐等一併交保着於下禮拜一同件工作違干未便

▲公共公廨早堂案

陸軍生在軍政府充當兵士因竊取物件潛逃匿跡租界前日在浙江路行走被民軍張朝生王阿來汪金顯遇見上前拘拿由捕查見拘入捕房昨解公堂經中西官訊據張等同供陸係逃軍偷竊物件前日瀛見後將陸扭交巡捕並不私拿關讞員核供諭曰租界內私行拘人本干例禁姑念爾等扭交巡捕與私拿有別諸商踏師副領事判張王汪各押五天陸押候着報明捕房解歸訊辦○德商瑞生洋行控該行陳列所用人顧頌甫私用帳洋一千四百元一案昨晨由探目李星福將顧並擔之保人榮少甫拘解公堂經中西官訊實判顧押四年一年榮押候賠洋如准開釋○裕源紗廠管車人朱堯卿與住[illegible]文義路之女工李王氏姘識日前正在[illegible]歡適氏夫李時林歸家撞見當將奸夫淫婦一併扭送靜安寺捕房解解訊判押候查辦在案昨由捕房將男女併解公堂奉聶襄讞會同德裴縉譯官訊據李時林供王氏不守婦道不願領回求將發堂詰之朱堯卿李王氏供詞推諉中西官判朱堯卿押四年三個月李王氏旣據李時林不願領回着發押棲流所三個月期滿服章擇配飭李時林具離異切結存查○匪類彭雲福陸品全前在河南路帶有兇刀圖刦行人財物被包探嚴桂金查獲一併拘入捕房解廨訊判押候查辦在案昨由捕房將彭陸兩犯併解公堂奉中西官研訊屬實判彭禁錮四年一年期滿驅逐出境陸押三個月示儆○合茂煤號控謝通仁陳鏡清董仲山將假單騙去煤一百噸由探查獲昨晨解經中西官訊據原告與董均延律師到堂申辯官判謝通仁交原保陳鏡清還押候訊董仲山訊明無干當堂開釋

▲法會審公堂案

沈伯賢控稱傭婦王芳秋出外購物一夜不歸至翌日始回家中向伊盤問言在途被李連宗誘往某處通姦報捕將李拘獲求請訊究王芳秋供婦人與李自願私識並非被誘通姦是實聶讞員判芳秋交原告帶去李已押數天准予開釋○天主堂收租人前控徐萬興虧欠房租五個月向收不付求追等情奉判交保無[illegible]押追不交今收租人又稱由徐妻交過兩月租洋仍求訊追徐供今再交一月租洋餘求釋聶讞員判交包探帶去先交洋若干餘欠自[illegible]

房東商理○楊寶生前控被南貨店主曹道生虧欠借洋四百元奉判人洋兩保限一月理還迄今尙未保出延押不理昨楊又求訊追曹供店已被房東拍賣抵租餘無別項可抵祇能後來覓到生意陸續拔還判交保出外分期拔還

▲公共捕房瑣事

盧榮氏許陳氏住居北四川路青雲里專以販賣小孩爲業昨經包探查獲搜出江北小孩一口送廨押辦○徐仁林昨報捕房云行經鄂脫路被盜婦伍陳氏誘入其家突來其夫伍阿增致遭毆傷等情捕頭飭提伍夫婦到案詢問一過分別拘押○前晚有一日本水手乘醉雇坐計時四人力車不給車資反肆兇毆由一百九號巡捕查見喝阻不服拘送捕房候解日署請辦

▲來函聲明

頃讀本日報登有追悼彭鄉兩志士預報內有公立醫院黃顧祥等語查黃君顧祥係在本院住院醫病之人並非本院執事合亟聲明即祈貴報更正爲荷　中國公立分醫院

來件

▲陸軍將校聯合會緣起

軍興時代非多數瑰才舉識之士同心協力以供國家之犧牲未有能殲大敵建偉業者也徵之歷史自古皆然比者武昌起義不匝月光復十餘省誠吾國革命史之特色然北虜未滅正吾儕枕戈待旦爲國家効死之秋種族存亡國家興滅在此一舉肩茲鉅任非有高尙之學術卓越之精神優美之道德不足竟全功而肇新國用擬邀集同志結成一大團體互相研究互相策勉鑄成中華偉大軍人之資格以共濟時艱此則蔚等組織斯會之本旨也

附暫定簡章

一定名　本會爲陸軍諸同胞聯合而成名曰陸軍將校聯合會

二宗旨　研究學術增進道德以期精神上之聯絡

三會員　須陸軍學校卒業具有軍事學識者由會友一人以上介紹得爲本會員但有違反本會宗旨及玷壞本會名譽者經本會議決得令出會

四職員　設正副會長各一幹事若干人評議若干人投票公舉

五會所　暫假南京南捕廳廬宅爲本會事務所

六會期　分通常會特別會職員會三種通常會每年一次特別會無定期職員會每月一次但由職員五人以上之要求得臨時開議

七經費　分特捐常捐二種凡會員於入會時須納入會費一元常年費每月三角但遇有特別事故須生得臨時向會員捐集之

八附則　本會各種細則另訂

新評　二

滬都督呈請辭職撤銷名位然則江蘇省騈枝之都督只剩一江北蔣都督耳

一省一都督確爲統一政權之張本如國民議會以爲寧蘇宜分省也則寧有兩都督若仍舊蘇合一也則宜繼滬都督而撤銷

男女現世

第十六回　財可通神孝子入獄　髮能製甲俠女報仇　頑石公

話說那金小姐在房中剛正弔上忽然隔壁房間裡一人從板壁頭上爬了過來把他救下問他何故尋死金小姐就把這事從頭至尾哭訴了一遍那人道你要報仇我有法子你且隨我到家慢慢的與你想法金小姐心想我現在總歸要一死的怕什麼這個人若是好人最好如果是歹人我何妨再死未遲當下定了主意就答應他把東西收拾好跟這人到了他家等到晚上金小姐獨自在房裡不敢睡恐怕這人心地不良不料到了半夜果然這人撬進房來和金小姐賊忒嘻嘻漸漸動手動脚金小姐勃然大怒罵了他一頓那人也老羞成怒道你這東西不中抬舉我救了你這個性命你不知好歹反抵撞我不瞞你說你到了此地要想不從我却不由你做主了說罷竟用强硬手段金小姐突然身邊摸出一把雪亮剛刀那人嚇得朝後就退金小姐道你敢近我我就把你一刀我也不要活了誰要你來救我那人嚇得慌忙說道不敢不敢你却不要死在我這裡我不敢犯你就是了金小姐道旣然如此你給我滾出去那人只得抱頭鼠竄去了金小姐想此處終非安身之地或死或活我不如且出了這寃險的地方再講當下一人手拿包裹開了門到了外邊但見一輪皓月萬籟無聲想起在家時候本是一個不出閨門的女子今日弄得家破人亡一身飄蕩想我父母活的時候合家歡樂何等快活不料數月之間被奸人害得吾家亡的亡散的散有仇不能報有寃不能伸一人想到苦處不覺放聲痛哭忽耳邊一陣木魚聲悠揚清越若遠若近金小姐忽然有了主意想我現然死了不打緊但吾血海寃仇何人伸雪　(未完)

中華民國元年二月十一日　即辛亥年十二月二十四日

商務雜誌

十二月念三日市

●股票市

▲股票交通公司報告

豐裕志買股票現盤 七十九兩
公和祥買股票現盤 九十二兩
電車買股票現盤 五十三兩
新呢王買股票現盤 念二兩
匯豐買股票現盤 九百元

●茶市

同孚洋行買謙益茶棧天隆一五平水八百六十七箱價二十三兩五錢
又 買和茂茶棧生財一五平一千八百十九箱價二十三兩七錢五
又 買震和茶棧大生一五平水三百十七箱價二十五兩
又 買久成茶棧有字一五平水二百五十三箱價二十五兩
怡和洋行買震和茶棧金谷香二五潮州一百九十八箱價四十三兩
天裕洋行買寶安祥茶棧奇森二五寧州二百七十五箱價十五兩七錢五

●知單 十二月念四日

○規銀 一四六十五千串
○英洋 一千二百五十文
○八開 一百十二文
○小洋貼水 每角十三文
司月 福泰保太

●錢市

英洋 七錢五分九厘五
龍洋 七錢六分二厘
本洋 九錢
小洋 六錢七分八厘
銀拆 一錢
洋找 七錢二分五
錢找 一千文
衣牌 一千三百念文
銅元 一百六十三千五百文
市錢 一百五十千

●金銀

現貨標金 三百七十六兩
足赤條金 三百八十八兩
沙金合赤 三百九十兩
大條銀 二先令八辨士四之三

●匯票

倫敦電匯 二先令八辨士
每元一兩合下
現期 二先令七辨士十六之一
四個月 二先令七辨士四之一
四個月 二先令七辨士八之五
次六個月 二先令七辨士八之七
銀行四個月 二先令七辨士四之三
銀行六個月 二先令七辨士八之七
法國電匯 三弗郎百分之三十七
四個月 三弗郎百分之四十三二之一
德國電匯 二馬克百分之七十三二一
四個月 二馬克百分之七十九二之一
每元一百兩合下
紐約電匯 金洋六十四元八之七
四個月 金洋六十六個四之三
印度電匯 金洋一百九十八個四之三
日本電匯 七十六元八之七
香港電匯 七十四元

●米麥荳油

▲牛荳油 本埠另銷一百五十簍市面看一看米麥市面亦穩今到各帮之一千餘石到青口一號豆餅生油一百餘簍豆油數十簍
船牛豆油 十兩零五錢
又又收盤 十兩零九錢五
高北帮白粳 七元三次至六元八角
高北帮白元 七元次至六元七角
高南帮粳白 六元八次至六元三角
高蘇同白陰 六元一角次至五元八角
高蘇同白粳 七元二角次至六元四角
高蘇同洋秈 七元一次至六元七角
高蘇同黃秈 七元次至六元五角
高南帮黃秈 六元次至六元
高常帮白粳 七元次至六元六角
高常帮白元 六元八次至六元五角
高常帮小麥 五元次至四元
高蘇同河下白粳 六元九次至六元五
高蘇同河下白陰 六元六次至六元三
高蘇同河下蘆尖 六元九次至六元四
高蘇同河下洋秈 七元次至六元五角
高珠角雙轉白粳 六元六次至六元二
高珠角雙轉白陰 六元七次至六元三

驥製半夏 有追魂奪命之功

今十數餘矣案仰 閣下佳製消痰半夏名滿寰球久爲各界歡迎而小號曾在漢口分號批來亦是尊號之第六月十三敝地常清街方廣泰之居停頭眩不省人事飛請名醫據云中風痰已臨救治不育篤力後有大慶街萬正元布莊內羅友云及恐是痰厥須要化痰妙藥與他灌服再看動靜然羅友理不過安慰病人而已當即外中法藥房購買一化痰藥水不料黔友知其已入膏肓答云不備又至小號探問可有化痰妙藥不拘何種小號答伊惟崔佳當即購去一盒灌服至半時後略開眼目至一時後隨即開口且自已可以行走當未灌藥時已早辦理後事而棺木尚未進屋即去杏照此事合城皆知[illegible]以揚仁風乎此即頌 台安 常德中西藥房唐申如頓首 上海[illegible]崔氏香廠[illegible]兩元四角小盒一元二角每料六大盒十三元二角外埠來信須寫明寗波路一百十五號門牌方不致誤批發格外克已如無消路可以退還 乙7646

[illegible]

敬告中國商人女眷之有珍珠出售者

啟者奧愛弗(MR.A.OLFFER)先生約於二年前曾到中國今又從巴黎回申預備收買大宗珍珠將以重價購買珍珠愈好出價愈高僅收售珠者經紀費一厘(即佣金)且於事務所備有通譯華商毋庸自帶通譯購定之珠卽付上海通用現銀奧愛弗先生現寓法界新北門外天主堂街第六十三至六十七號門牌大羅第一層樓上有珠出售者請 親臨接洽可也 丙387

京都天寶齋

經驗良方 花柳毒門聖藥 除病無憂安速

京都天寶齋藥局○天下馳名○靈驗第一○異人傳授珠黃八寶化毒丹包愈男女一切楊梅結毒限日斷根永無後患

此丸乃本齋獨得異人傳授良方重用眞犀牛黃珠珀極品上藥泡製久煉成丹專治男女楊梅結毒[illegible]每料價洋十元每瓶洋二元○另有珠黃下疳散[illegible]仙丹也○立愈珠珀五淋白濁丸價洋一元○上海二馬路中市西鼎新里內便是外埠函購郵局安速信力自給 乙7639

裕祥當滿衣出售貨價不合包退遠洋英大馬路石路口

福安公司賠欵迅速

本月初一晚被鄰居失愼殃及小行幸在寗波福安公司經理樓蘭生翁處保險銀一千兩當蒙該公司如數賠足收領之餘特登報鳴謝 寗波雙街恒號米行啟 丙334

上洋新開三級衛生靴鞋衣帽抄羲莊已於十二月十五日開張廣告

[illegible]

燕醫生去風藥

如蒙賜購請至中國各大藥房均有代售

凡有水瀉腹痛以及小兒急慢驚風等症服之燕醫生去風藥立見功效夏時備用尤爲相宜可謂中外獨步此藥暖胃舒筋可與消化藥並用 上海老晉隆洋行總經 2085

濟世局王蓉甫醫包男婦毒門

本局在申百有餘年九世傳醫精益求精專治毒門重險等症無不奏手神效秘製各種丸散久已四遠週知貴客商如不幸沾染花柳毒症[illegible]來局取藥可包全愈除根永不再發可保夫婦同房永無遺毒生育照常[illegible]局設進新北門一直朝南轉灣再往南走[illegible]便是 乙7035

上海冠亞公司開張廣告

瀛海光復氣象維新煩惱既已削除髮辮亦宜首改惟市上所售各式帽子洋貨爲多倘溢利權外溢殊深太息本公司有鑒於此特聘名師專選華料精製各式西帽工料加精式樣尤美現爲推廣營業起見定價格外從廉倘蒙賜顧[illegible]本公司開設英租界寶平街中市第二百廿二號門牌特擇陽曆二月二號即陰曆十二月十五日開張放盤七天以廣招徠 乙7740

生財召盤

敬啟者現敝公司有店面一間坐落英大馬路五龍日升樓西坐北朝南門牌二百十二號並店內全副生財原意召盤此店面之修裝新式計店內玻璃櫃檯店面全璧大玻璃門西油漆鮮雅修整精緻該店坐落之地段爲英大馬路最熱鬧之區不論何等生意皆合用敝公司主人因有意他圖擬將店面並全副生財招頂價值從廉合意者請即向本公司接洽可也英大馬路二百十二號華章公司主人披露

江蘇律師總會廣告

本會於舊歷十月成立蒙江蘇都督批准立案於本省各級審判廳辦理民刑訴訟事件惟各處分會尚未一律成立人民請求辯護殊多不便凡有下列資格願入本會者得於各處組織分會以便人民受法律之保護入會資格如下(一)大學法科畢業者(二)有推事檢察之資格者(三)得律師之文憑者 本總會公務所設蘇州富仁坊巷六十七號 乙8967

南洋勸業會考列一等奏獎給予證書

啟新洋灰有限公司

洋灰 紅磚

本公司所造洋灰細度勁力凝結工候足與外洋最高之貨抗衡歷經英德國日各化驗師照英德法先後考驗均極完善其津浦北段鐵路總工程司書內有據黃河橋工程司函報表明我灰施於各項工程固以四年打樁機器擊至三千下依然完好並稱歷經試用無不合宜等語近復添購外洋最新式旋窯機器全廠咸用電力按水磨製自宣統三年夏間出灰倍增又於宣統元年添設北分廠專造各種紅磚一名火磚出貨繁多其禁火力達至一千八百度極合砌牆及烟囪鍋爐等各項功用價廉貨高足媲歐製與向製之水溝管房瓦如需特別式樣均可按圖創製另有洋灰大小方磚花磚火泥等貨 本公司設在天津海大道北京奉天大連烟台牛莊青島上海漢口南京鎮江各埠均有經售處承攬交易並指定各銀行兌收貨欵如蒙賜訂大批格外從廉交貨迅速曾刊華洋文廣告載明各貨重量式樣用法光顧諸君請向本公司並各經售處取閱接洽可也 甲214

王錫純鑒

[illegible]

保我赤子

余年五旬以外有一子僅甫三齡日前症患痧子勢甚危篤特延海上著名兒科毛君玉書診治多效驗適在滬上遂請來診[illegible]余銘感毛君之妙手並非寫揄揚起見恐有小兒有病父母多進乳食[illegible]有小兒諸家患急者不及周知幸勿交臂失之也延請者向英大馬路貴州路第二號內 李寶書謹啟 乙7780

專收珍珠

本行專收買中國上等珍珠不論精元滿元串頭另粒均收到莊所估之價比別家格外從豐克已待人即付現銀交易不用莊票支單諸君如有出售請駕臨本行面議可也本行自運頭等金剛鑽石出售價極公道以廣招徠開設上洋二馬路東首三號洋房便是 利榮洋行主人華經理陳鴻逵同啟 丙316

福安公司賠償快捷

本月初九晚因鄰居失愼延及小舍幸早託牛鴻章翁在福安公司保有火險元一千兩蒙該公司如數賠足可見該公司辦事殷實可靠祇領之下故特登報鳴謝 公益里口符順興謹白 丙393

經期腹痛丸

上海拋球場北首廣東杏林軒另有燒科眞白鳳丸每盒一元兒科回春丹一角立止牙痛散五分化痰止咳丸二角

天下婦人無不生育之理凡人欲種子須先理婦人之血分必使經期有準則一索而得矣此丸調理經期或先或後或臨期面腹痛或久年閉經乾血癆等症一服此丸無不立見奇功本主人存心濟世不敢高其價值單料每丸一角雙料二角半小丸每盒一元凡婦人之病多有不肯告人者惟此丸能統治之天下聞調經種子丸不少當以此神效丸爲第一云 乙9664

中華民國光復軍總司令兼管提兵都督改分府籌辦助餉處廣告

[illegible]擇定第一期十二月十九日開彩[illegible]頭獎洋二[illegible]

紅十字會經募各界諸君賑款交易特助洋一百元指充[illegible]

擇十二月念三日開會[illegible]

立愈遺精金剛百鍊丸

家藏經驗奇方　咸稱天下無雙　遠埠函購　郵政局妥　患有遺精者　幸勿錯過　服不效驗　包退包還

本藥局採選[illegible]每張七角[illegible]

中國製帽公司廣告

啓者敝公司批發所[illegible]君請早光顧敝公司[illegible]

注意

電氣馬達

增利益　節費用

[illegible]

新到百餘盒

伊府大麵

[illegible]

年節臘味糖果

[illegible]

南北市冠香樓

魚生菜上市

再特請名廚師製裹球味

[illegible]

拔毒止癢

癩疥瘡藥

[illegible]

吉林普濟堂

真大山人參

新開新民照相社

[illegible]

青州水門汀

青州水門汀有限公司所出之水門汀為東方最上之品素為香港政府所信用用以製造陰溝管避火甎避火泥及瓦片等物堅美無匹近者新牌疊出混珠魚目每易貴商賜顧祈認明牌號向圓明園路八號新旗昌洋行議價購辦欲知用法詳情者本行亦可奉告

新旗昌洋行謹啟　甲4

肺病聖藥

敬啟者諸君皆知魚肝油能醫咳嗽及肺病惟華大寶利所製之鱉魚油則絕無腥羶之味有益肺家有試過者皆知此藥最易入口永無作嘔之弊請所試之方知不謬也此佈

大瓶二元五角　小瓶一元五角　各藥房均有發售

Waterbury　2008

立愈風癬藥

此藥性專殺蟲理濕清[illegible]論金錢癬牛皮癬紅花癬[illegible]每瓶洋五角[illegible]上海新[illegible]京都[illegible]

上海四馬路

中英大藥房

自運英國名廠

大廉價

每瓶售大洋七角半

順氣化痰丸　茄楠氣痛丸

金鎖固精丸

[illegible]　乙7524

乍浦路十四五號

寶亭英法番菜

[illegible]　乙7626

余茂林花園莊

[illegible]　乙7770

油布出售

本行獨家經理英國名廠所製上等黑油布雨布等類存貨甚多價廉物美賜顧者請來購買可也

美最時洋行啟　甲313

剪髮器具批發

剪髮刀　剪子　女梳子　梳子　刷子　潤髮油　光髮膠　肥皂粉　香肥皂

銅杯子　水龍　捲髮器　洋剃刀　皮砥　椅子　鏡子　等一應俱全

總批發所上海四馬路一品香對面念五號

裕信洋行

電話一四九五四○二○七　乙7533

貴重產業出賣

魯意師摩洋行

創始自同治十三年　即英一千八百七十四年

[illegible]　甲2045

本行經理青島皮酒每星期新貨到埠

天福洋行　圓明園路七號　電話四六七　甲223

茂成洋行始創

最新式榨油機器

本廠始創于英境呼爾地方已歷一百三十餘年專製大小各種新式榨油機器價目每部自七百兩起至數十萬兩均可配置每點鐘可榨油半担至百担隨機大小而定現因中國各省油廠油坊林立所用之機均係舊式出貨運少費時勞力亟宜改良惟本廠所製之機有五大特色○一出油加多○二餅身堅細不致機變○三機器靈便不佔地方○四省用人工○五可用蒸氣煤各電力手搖牛釋均能運動現有百油廠用本廠之機每年可榨四月餘萬担況各國行銷之油日增國盛非改用新機難獲大利價各國資廠欲定上列各項機器請駕臨或通國敝行有工程師隨時可開幌詳細指示即知所製之優勝也因本行乃自出新法全球無比行銷印度埃及南美等國皆蒙讚美今特設分行於上海福州路念號并承定大小五金彈貨軍械戰艦捲泥起重造水泥紡織麵粉開礦火車電燈各種機器備蒙賜顧定當埸誠報命以副雅愛特此佈聞

上海福州路廿號

茂成洋行謹啟　甲287

中國最佳之酒品及藥料大都以草木所製而在外國其成酒則以上好珠果所製此物形如小島梅戈　成酒者治內腎膀胱等病且能開胃其最佳者為猪頭牌已著名有一百四十餘年矣各寶行經售如此久遠人必知造上等品物故也

江西路廿五號嘉泰洋行特白　甲1431

永昌洋行告白

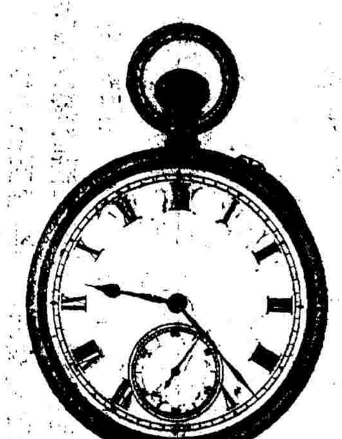

本行兼售各式有嘁金銀等錶價廉物美以廣招來上海南京路一號永昌洋行啟

川路公司啟事

[illegible]

興利洋行最新廣告

茲因中華文明日進光復業遍全國剪髮者廣

行心出所裁特在

本廠精製頂上優

品西式大帽概歸

小號經售倫荷

紳商賜顧者請認

明本行飛馬牌商

標為記庶不致誤

特此聲明以免魚

目混珠云爾

法界洋涇浜五十五號興利洋行啟　甲390

火爐出租免費

本公司今備有各種新式煤氣火爐其顏色及外罩均各不同頗為美觀凡欲借用者本公司概不收取租金並免裝費用此項煤氣火爐每月需費極省並無灰塵垢污實為冬令居家最為利便之物欲裝者請至南京路十二四號或北四川路四十一號本公司樣子間選用可也

上海自來火有限公司敬啟　甲

竹生居經理同文堂丸藥

即愈白濁丸

[illegible]　乙7523

蘇州閱報君鑒

注意注意

本館分設西首開設在閶門內都亭[illegible]

[illegible]　乙7530

上海彭壽堂聲明假冒

眞一分時止血

止痛玉樹神油

[illegible]　乙7622

大減價

[illegible]　乙7639

福建訪子

[illegible]

訪友廣告

[illegible]

消痰平喘

化州橘紅寄售

[illegible]　乙7608